



ประกาศองค์การบริหารส่วนจังหวัดแม่ฮ่องสอน
เรื่อง เปลี่ยนแปลงโครงสร้างส่วนราชการระดับฝ่ายเป็นกลุ่มงาน

อาศัยอำนาจตามความในข้อ ๗ และข้อ ๘ แห่งประกาศคณะกรรมการข้าราชการองค์การบริหารส่วนจังหวัด จังหวัดแม่ฮ่องสอน เรื่อง กำหนดกอง สำนัก หรือส่วนราชการที่เรียกชื่ออย่างอื่นขององค์การบริหารส่วนจังหวัด พ.ศ. ๒๕๖๓ ลงวันที่ ๒๓ พฤศจิกายน ๒๕๖๓ ประกอบกับมติคณะกรรมการข้าราชการองค์การบริหารส่วนจังหวัด จังหวัดแม่ฮ่องสอน ในการประชุมครั้งที่ ๘/๒๕๖๖ เมื่อวันที่ ๒๔ สิงหาคม ๒๕๖๖ จึงประกาศเปลี่ยนแปลงโครงสร้างส่วนราชการระดับฝ่ายเป็นกลุ่มงาน ในกองยุทธศาสตร์ และงบประมาณ ดังนี้

ฝ่ายสถิติข้อมูลและสารสนเทศ เปลี่ยนแปลงเป็น กลุ่มงานสถิติข้อมูลและสารสนเทศ มีอำนาจหน้าที่ความรับผิดชอบดังนี้

- งานสถิติข้อมูล
- งานสารสนเทศ
- งานจัดทำและพัฒนาระบบข้อมูลสารสนเทศขององค์กรปกครองส่วนท้องถิ่น
- งานบริการเครือข่ายและการสื่อสารขององค์การบริหารส่วนจังหวัด
- งานพัฒนาเว็บไซต์ขององค์การบริหารส่วนจังหวัด
- งานดูแลระบบเครือข่าย ระบบคอมพิวเตอร์ ระบบอินเทอร์เน็ต
- งานรวบรวม วิเคราะห์ข้อมูล และบริหารจัดการศูนย์เทคโนโลยีสารสนเทศ

ภูมิศาสตร์ (ศูนย์ GIS)

- งานให้คำปรึกษาด้านคอมพิวเตอร์แก่บุคลากรในองค์การบริหารส่วนจังหวัด
- งานบริการและเผยแพร่วิชาการ
- งานบริการข้อมูล สถิติ ช่วยเหลือ ให้คำแนะนำทางวิชาการ
- งานประชาสัมพันธ์ขององค์การบริหารส่วนจังหวัด
- งานอื่น ๆ ที่เกี่ยวข้องและที่ได้รับมอบหมาย

ทั้งนี้ ตั้งแต่บัดนี้เป็นต้นไป

ประกาศ ณ วันที่ ๒๙ สิงหาคม พ.ศ. ๒๕๖๖

(นายอัศวินชัย คุ้มชัยวงษ์)
นายกองค์การบริหารส่วนจังหวัดแม่ฮ่องสอน



ประกาศองค์การบริหารส่วนจังหวัดแม่ฮ่องสอน
เรื่อง การแก้ไขปรับปรุงแผนอัตรากำลัง ๓ ปี ประจำปีงบประมาณ พ.ศ. ๒๕๖๔ - ๒๕๖๖
องค์การบริหารส่วนจังหวัดแม่ฮ่องสอน ครั้งที่ ๘/๒๕๖๖

ตามที้องค์การบริหารส่วนจังหวัดแม่ฮ่องสอนโดยความเห็นชอบของคณะกรรมการข้าราชการองค์การบริหารส่วนจังหวัด จังหวัดแม่ฮ่องสอน ประกาศใช้แผนอัตรากำลัง ๓ ปี ประจำปีงบประมาณ พ.ศ. ๒๕๖๔ - ๒๕๖๖ เมื่อวันที่ ๑๔ กันยายน ๒๕๖๓ โดยมีผลใช้บังคับตั้งแต่วันที่ ๑ ตุลาคม ๒๕๖๓ เป็นต้นมา และมีการแก้ไขปรับปรุงมาแล้วจำนวน ๗ ครั้ง นั้น

คณะกรรมการข้าราชการองค์การบริหารส่วนจังหวัด จังหวัดแม่ฮ่องสอน ในการประชุม ครั้งที่ ๘/๒๕๖๖ เมื่อวันที่ ๒๔ สิงหาคม ๒๕๖๖ มีมติเห็นชอบให้้องค์การบริหารส่วนจังหวัดแม่ฮ่องสอน เปลี่ยนแปลงโครงสร้างส่วนราชการระดับฝ่ายเป็นกลุ่มงาน ในกองยุทธศาสตร์และงบประมาณ โดยการเปลี่ยนแปลงการกำหนดส่วนราชการฝ่ายสถิติข้อมูลและสารสนเทศเป็นกลุ่มงานสถิติข้อมูลและสารสนเทศ และเปลี่ยนตำแหน่งหัวหน้าฝ่ายสถิติข้อมูลและสารสนเทศ (นักบริหารงานทั่วไป ระดับต้น) เป็นตำแหน่ง หัวหน้ากลุ่มงานสถิติข้อมูลและสารสนเทศ (ประเภทวิชาการ ระดับชำนาญการพิเศษ)

ฉะนั้น อาศัยอำนาจตามความในมาตรา ๑๕ แห่งพระราชบัญญัติระเบียบบริหารงานบุคคลส่วนท้องถิ่น พ.ศ. ๒๕๔๒ จึงปรับปรุงแผนอัตรากำลัง ๓ ปี ประจำปีงบประมาณ พ.ศ. ๒๕๖๔ - ๒๕๖๖ ครั้งที่ ๘/๒๕๖๖ ตามรายละเอียดแนบท้ายประกาศนี้

ทั้งนี้ ตั้งแต่บัดนี้เป็นต้นไป

ประกาศ ณ วันที่ ๒๗ สิงหาคม พ.ศ. ๒๕๖๖

(นายอัครเดช วันไชยธนวงศ์)
นายกองค์การบริหารส่วนจังหวัดแม่ฮ่องสอน

๘.๒ การวิเคราะห์การกำหนดตำแหน่ง

กรอบอัตรากำลังตามแผนอัตรากำลัง ๓ ประจำปีงบประมาณ พ.ศ. ๒๕๖๔ - ๒๕๖๖

องค์การบริหารส่วนจังหวัดแม่ฮ่องสอน

แก้ไขปรับปรุงครั้งที่ ๘/๒๕๖๖

การกำหนดตำแหน่ง

ที่	ส่วนราชการ	กรอบ อัตรา กำลังเดิม	กรอบอัตรากำลังตำแหน่งที่ คาดว่าจะต้องใช้ในช่วง ระยะเวลา ๓ ปีข้างหน้า			อัตรากำลัง เพิ่ม/ลด			หมายเหตุ
			๒๕๖๔	๒๕๖๕	๒๕๖๖	๒๕๖๔	๒๕๖๕	๒๕๖๖	
๑	นักบริหารงานท้องถิ่น ระดับสูง	๒	๒	๒	๒	-	-	-	
๒	นักบริหารงานท้องถิ่น ระดับกลาง	๒	๒	๑	๑	-	-๑	-	
	สำนักปลัดองค์การบริหารส่วนจังหวัด (๐๑)								
๓	นักบริหารงานทั่วไป ระดับกลาง	๑	๑	๑	๑	-	-	-	
๔	นักบริหารงานทั่วไป ระดับต้น	๔	๔	๒	๑	-	-๒	-๑	
๕	นักบริหารงานสวัสดิการสังคม ระดับต้น	-	-	๑	๑	-	+๑	-	
๖	หัวหน้ากลุ่มงานอำนวยการ	-							
๗	นักจัดการงานทั่วไป ปฏิบัติการ/ชำนาญการ	๖	๖	๖	๖	-	-	-	
๘	นักทรัพยากรบุคคล ชำนาญการพิเศษ	๑	๑	-	-	-	-๑	-	
๙	นักทรัพยากรบุคคล ปฏิบัติการ/ชำนาญการ	๓	๓	-	-	-	-๓	-	
๑๐	นิติกร ปฏิบัติการ/ชำนาญการ	๓	๓	๔	๔	-	+๑	-	
๑๑	นักประชาสัมพันธ์ ปฏิบัติการ/ชำนาญการ	๑	๑	-	-	-	-๑	-	
๑๒	นักพัฒนาการท่องเที่ยว ปฏิบัติการ/ชำนาญการ	๑	๑	๑	๑	-	-	-	
๑๓	นักพัฒนาชุมชน ปฏิบัติการ/ชำนาญการ	๑	๑	๑	๑	-	-	-	
๑๔	เจ้าพนักงานธุรการ ปฏิบัติงาน/ชำนาญงาน	๗	๗	๖	๖	-	-๑	-	
	ลูกจ้างประจำ								
๑๕	พนักงานขับรถยนต์	๔	๔	๓	๓	-	-๑	-	
	พนักงานจ้าง								
๑๖	ผู้ช่วยนักจัดการงานทั่วไป	๓	๓	๒	๒	-	-๑	-	
๑๗	ผู้ช่วยนักประชาสัมพันธ์	๒	๒	-	-	-	-๒	-	
๑๘	ผู้ช่วยเจ้าพนักงานประชาสัมพันธ์	๑	๑	-	-	-	-๑	-	
๑๙	ผู้ช่วยเจ้าพนักงานส่งเสริมการท่องเที่ยว	๑	๑	๑	๑	-	-	-	
๒๐	ผู้ช่วยเจ้าพนักงานธุรการ (คนพิการ)	๑	๑	๑	๑	-	-	-	
๒๑	พนักงานขับรถยนต์	๑๒	๑๒	๑๒	๑๕	-	-	+๓	
๒๒	คนงานประจำเครื่องถ่ายเอกสาร	๑	๑	๑	๑	-	-	-	
๒๓	คนสวน	๒	๒	๒	๒	-	-	-	

ที่	ส่วนราชการ	กรอบ อัตรา กำลังเดิม	กรอบอัตราตำแหน่งที่ คาดว่าจะต้องใช้ในช่วง ระยะเวลา ๓ ปีข้างหน้า			อัตรากำลัง เพิ่ม/ลด			หมายเหตุ
			๒๕๖๔	๒๕๖๕	๒๕๖๖	๒๕๖๔	๒๕๖๕	๒๕๖๖	
	สำนักงานเลขานุการองค์การบริหารส่วนจังหวัด (๐๒)								
๒๔	นักบริหารงานทั่วไป ระดับกลาง	๑	๑	๑	๑	-	-	-	
๒๕	นักบริหารงานทั่วไป ระดับต้น	๓	๓	๓	๓	-	-	-	
๒๖	นักจัดการงานทั่วไป ปฏิบัติการ/ชำนาญการ	๓	๓	๔	๔	-	+๑	-	
๒๗	นิติกร ปฏิบัติการ/ชำนาญการ	๑	๑	-	-	-	-๑	-	
๒๘	เจ้าพนักงานธุรการ ปฏิบัติงาน/ชำนาญงาน	๓	๓	๓	๓	-	-	-	
๒๙	เจ้าพนักงานประชาสัมพันธ์ ปฏิบัติงาน/ชำนาญงาน	๑	๑	-	-	-	-๑	-	
	พนักงานจ้าง								
๓๐	ผู้ช่วยนักจัดการงานทั่วไป	๑	๑	๒	๒	-	+๑	-	
	กองคลัง (๐๔)								
๓๑	นักบริหารงานการคลัง ระดับกลาง	๑	๑	๑	๑	-	-	-	
๓๒	นักบริหารงานการคลัง ระดับต้น	๔	๔	๔	๔	-	-	-	
๓๓	นักวิชาการคอมพิวเตอร์ ปฏิบัติการ/ชำนาญการ	๑	๑	-	-	-	-๑	-	
๓๔	นักวิชาการเงินและบัญชี ปฏิบัติการ/ชำนาญการ	๒	๒	๒	๒	-	-	-	
๓๕	นักวิชาการคลัง ปฏิบัติการ/ชำนาญการ	๑	๑	๑	๑	-	-	-	
๓๖	นักวิชาการจัดเก็บรายได้ ปฏิบัติการ/ชำนาญการ	๑	๑	๑	๑	-	-	-	
๓๗	นักวิชาการพัสดุ ปฏิบัติการ/ชำนาญการ	๒	๒	๒	๒	-	-	-	
๓๘	เจ้าพนักงานการเงินและบัญชี ปฏิบัติงาน/ชำนาญงาน	๗	๗	๗	๗	-	-	-	
๓๙	เจ้าพนักงานการคลัง ปฏิบัติงาน/ชำนาญงาน	๒	๒	๒	๒	-	-	-	
๔๐	เจ้าพนักงานพัสดุ ปฏิบัติงาน/ชำนาญงาน	๔	๔	๔	๔	-	-	-	
๔๑	เจ้าพนักงานธุรการ ปฏิบัติงาน/ชำนาญงาน	๔	๔	๔	๔	-	-	-	
	พนักงานจ้าง								
๔๒	ผู้ช่วยนักวิชาการคอมพิวเตอร์	๒	๒	๒	๒	-	-	-	
๔๓	ผู้ช่วยนักวิชาการเงินและบัญชี	๑	๑	๑	๑	-	-	-	
๔๔	ผู้ช่วยนักวิชาการพัสดุ	๑	๑	๑	๑	-	-	-	
๔๕	ผู้ช่วยเจ้าพนักงานพัสดุ	๓	๓	๔	๔	-	+๑	-	
	กองช่าง (๐๕)								
๔๖	นักบริหารงานช่าง ระดับกลาง	๑	๑	๑	๑	-	-	-	
๔๗	นักบริหารงานช่าง ระดับต้น	๓	๓	๓	๒	-	-	-๑	
๔๘	หัวหน้ากลุ่มงานสำรวจและออกแบบ	-	-	-	-	-	-	-	
๔๙	วิศวกรโยธา ชำนาญการพิเศษ	๑	๑	๑	๑	-	-	-	
๕๐	วิศวกรโยธา ปฏิบัติการ/ชำนาญการ	๑	๑	๑	๑	-	-	-	
๕๑	วิศวกรเครื่องกล ปฏิบัติการ/ชำนาญการ	-	-	๑	๑	-	+๑	-	

ที่	ส่วนราชการ	กรอบ อัตรา กำลังเดิม	กรอบอัตราตำแหน่งที่ คาดว่าจะต้องใช้ในช่วง ระยะเวลา ๓ ปีข้างหน้า			อัตรากำลัง เพิ่ม/ลด			หมายเหตุ
			๒๕๖๔	๒๕๖๕	๒๕๖๖	๒๕๖๔	๒๕๖๕	๒๕๖๖	
๕๒	นายช่างโยธา อาวุโส	๑	๑	๑	-	-	-	-๑	
๕๓	นายช่างโยธา ปฏิบัติงาน/ชำนาญงาน	๔	๔	๔	๕	-	-	+๑	
๕๔	นายช่างเครื่องกล อาวุโส	๑	๑	๑	๑	-	-	-	
๕๕	นายช่างเครื่องกล ปฏิบัติงาน/ชำนาญงาน	๒	๒	๒	๒	-	-	-	
๕๖	นายช่างไฟฟ้า ปฏิบัติงาน/ชำนาญงาน	๑	๑	๑	๑	-	-	-	
๕๗	นายช่างเขียนแบบ ปฏิบัติงาน/ชำนาญงาน	๑	๑	๑	๑	-	-	-	
๕๘	จพง.ป้องกันและบรรเทาสาธารณภัย ปฏิบัติงาน/ชำนาญงาน	๑	๑	๑	๑	-	-	-	
๕๙	เจ้าพนักงานธุรการ ปฏิบัติงาน/ชำนาญงาน	๓	๓	๓	๓	-	-	-	
	ลูกจ้างประจำ								
๖๐	พนักงานขับรถยนต์	๒	๒	๒	๒	-	-	-	
๖๑	พนักงานขับเครื่องจักรกลขนาดเบา	๒	๒	๒	๑	-	-	-๑	
๖๒	พนักงานขับเครื่องจักรกลขนาดกลาง	๒	๒	๒	๒	-	-	-	
๖๓	พนักงานขับเครื่องจักรกลขนาดหนัก	๓	๓	๓	๒	-	-	-๑	
	พนักงานจ้าง								
๖๔	ผู้ช่วยวิศวกรโยธา	๒	๒	๒	๒	-	-	-	
๖๕	ผู้ช่วยนักจัดการงานทั่วไป	-	-	-	๑	-	-	+๑	
๖๖	ผู้ช่วยนายช่างเขียนแบบ	๒	๒	๒	๒	-	-	-	
๖๗	ผู้ช่วยนายช่างไฟฟ้า	๑	๑	๑	๑	-	-	-	
๖๘	ผู้ช่วยนายช่างเครื่องกล	๔	๔	๔	๕	-	-	+๑	
๖๙	พนักงานขับรถยนต์	๓	๓	๓	๔	-	-	+๑	
๗๐	พนักงานขับเครื่องจักรกลขนาดเบา	๗	๗	๑๒	๑๒	-	+๕	-	
๗๑	พนักงานขับเครื่องจักรกลขนาดกลาง	๑๔	๑๔	๑๙	๑๙	-	+๕	-	
๗๒	พนักงานขับเครื่องจักรกลขนาดหนัก	๖	๖	๗	๑๑	-	+๑	+๔	
	กองสาธารณสุข (๐๖)								
๗๓	นักบริหารงานสาธารณสุขและสิ่งแวดล้อม ระดับกลาง	-	-	๑	๑	-	+๑	-	
๗๔	หัวหน้ากลุ่มงานบริหารงานสาธารณสุข	-	-	-	-	-	-	-	
๗๕	หัวหน้ากลุ่มงานส่งเสริมสิ่งแวดล้อม	-	-	-	-	-	-	-	
๗๖	นักวิชาการสาธารณสุข ปฏิบัติการ/ชำนาญการ	-	-	๒	๓	-	+๒	+๑	
๗๗	นักวิชาการสิ่งแวดล้อม ปฏิบัติการ/ชำนาญการ	-	-	๒	๒	-	+๒	-	
๗๘	นักวิชาการสุขาภิบาล ปฏิบัติการ/ชำนาญการ	-	-	๑	๑	-	+๑	-	
๗๙	เจ้าพนักงานสาธารณสุข ปฏิบัติงาน/ชำนาญงาน	-	-	๑	๑	-	+๑	-	
๘๐	เจ้าพนักงานธุรการ ปฏิบัติงาน/ชำนาญงาน	-	-	๑	๑	-	+๑	-	

ที่	ส่วนราชการ	กรอบ อัตรา กำลังเดิม	กรอบอัตราตำแหน่งที่ คาดว่าจะต้องใช้ในช่วง ระยะเวลา ๓ ปีข้างหน้า			อัตรากำลัง เพิ่ม/ลด			หมายเหตุ
			๒๕๖๔	๒๕๖๕	๒๕๖๖	๒๕๖๔	๒๕๖๕	๒๕๖๖	
	พนักงานจ้าง								
๘๑	ผู้ช่วยนักวิชาการสาธารณสุข	-	-	๑	๓	-	+๑	+๒	
๘๒	ผู้ช่วยนักวิชาการสิ่งแวดล้อม	-	-	๑	๒	-	+๑	+๑	
๘๓	ผู้ช่วยเจ้าพนักงานธุรการ	-	-	๑	๑	-	+๑	-	
๘๔	ผู้ช่วยเจ้าพนักงานการเงินและบัญชี	-	-	-	๑	-	-	+๑	
	กองยุทธศาสตร์และงบประมาณ (๐๗)								
๘๕	นักบริหารงานทั่วไป ระดับกลาง	๑	๑	๑	๑	-	-	-	
๘๖	นักบริหารงานทั่วไป ระดับต้น	๔	๔	๔	๒	-	-	-๒	เปลี่ยนตำแหน่ง
๘๗	หัวหน้ากลุ่มงานแผนงานและงบประมาณ	-							
๘๘	หัวหน้ากลุ่มงานสถิติข้อมูลและสารสนเทศ	-							เปลี่ยนตำแหน่ง
๘๙	นักจัดการงานทั่วไป ปฏิบัติการ/ชำนาญการ	-	-	๑	๑	-	+๑	-	
๙๐	นักวิเคราะห์นโยบายและแผน ปฏิบัติการ/ชำนาญการ	๖	๖	๖	๖	-	-	-	
๙๑	นักวิชาการสิ่งแวดล้อม ปฏิบัติการ/ชำนาญการ	๑	๑	-	-	-	-๑	-	
๙๒	นักวิชาการคอมพิวเตอร์ ปฏิบัติการ/ชำนาญการ	๑	๑	๒	๒	-	+๑	-	
๙๓	นักประชาสัมพันธ์ ปฏิบัติการ/ชำนาญ	-	-	๑	๑	-	+๑	-	
๙๔	เจ้าพนักงานธุรการ ปฏิบัติงาน/ชำนาญงาน	๔	๔	๓	๓	-	-๑	-	
๙๕	เจ้าพนักงานประชาสัมพันธ์ ปฏิบัติงาน/ชำนาญงาน	-	-	๑	๑	-	+๑	-	
	พนักงานจ้าง								
๙๖	ผู้ช่วยนักวิเคราะห์นโยบายและแผน	๑	๑	๑	๑	-	-	-	
๙๗	ผู้ช่วยนักวิชาการคอมพิวเตอร์	๒	๒	๒	๒	-	-	-	
๙๘	ผู้ช่วยนักประชาสัมพันธ์	-	-	๓	๓	-	+๓	-	
๙๙	ผู้ช่วยนักวิชาการสิ่งแวดล้อม	๑	๑	-	-	-	-๑	-	
๑๐๐	ผู้ช่วยนักวิชาการแผนที่ภาพถ่าย	๔	๔	๔	๔	-	-	-	
๑๐๑	ผู้ช่วยเจ้าพนักงานธุรการ	๑	๑	๑	๑	-	-	-	
๑๐๒	ผู้ช่วยเจ้าพนักงานประชาสัมพันธ์	-	-	-	-	-	-๑	-	
	กองการศึกษา ศาสนาและวัฒนธรรม (๐๘)								
๑๐๓	นักบริหารงานการศึกษา ระดับกลาง	๑	๑	๑	๑	-	-	-	
๑๐๔	นักบริหารงานการศึกษา ระดับต้น	๒	๒	๒	๒	-	-	-	
๑๐๕	ศึกษานิเทศน์	๑	๑	๑	๑	-	-	-	
๑๐๖	นักวิชาการศึกษา ชำนาญการพิเศษ	๑	๑	๑	๑	-	-	-	
๑๐๗	นักวิชาการศึกษา ปฏิบัติการ/ชำนาญการ	๒	๒	๒	๒	-	-	-	
๑๐๘	นักวิชาการวัฒนธรรม ปฏิบัติการ/ชำนาญการ	๑	๑	๑	๑	-	-	-	
๑๐๙	นักสันทนากการ ปฏิบัติการ/ชำนาญการ	๒	๒	๒	๒	-	-	-	

ที่	ส่วนราชการ	กรอบ อัตรา กำลังเดิม	กรอบอัตราตำแหน่งที่ คาดว่าจะต้องใช้ในช่วง ระยะเวลา ๓ ปีข้างหน้า			อัตรากำลัง เพิ่ม/ลด			หมายเหตุ
			๒๕๖๔	๒๕๖๕	๒๕๖๖	๒๕๖๔	๒๕๖๕	๒๕๖๖	
๑๑๐	เจ้าพนักงานธุรการ ปฏิบัติงาน/ชำนาญงาน	๓	๓	๓	๓	-	-	-	
	พนักงานจ้าง								
๑๑๑	ผู้ช่วยนักสันตนาการ	๓	๓	๓	๓	-	-	-	
๑๑๒	ผู้ช่วยบรรณารักษ์	๑	๑	๑	๑	-	-	-	
๑๑๓	ผู้ช่วยนักวิชาการวัฒนธรรม	๒	๒	๒	๒	-	-	-	
๑๑๔	ผู้ช่วยนักวิชาการพัสดุ	๑	๑	๑	๑	-	-	-	
๑๑๕	ผู้ช่วยครุวิชาเอกคอมพิวเตอร์	๑	๑	-	-	-	-๑	-	
๑๑๖	ผู้ช่วยนักวิชาการคอมพิวเตอร์	-	-	๑	๑	-	+๑	-	
๑๑๗	ผู้ช่วยครุวิชาเอกวิทยาศาสตร์	-	-	๑	๑	-	+๑	-	
	โรงเรียน อบจ.บ้านจงคำ								
๑๑๘	ผู้อำนวยการสถานศึกษา	๑	๑	๑	๑	-	-	-	
๑๑๙	รองผู้อำนวยการสถานศึกษา	๑	๑	๑	๑	-	-	-	
๑๒๐	ครู	๒๖	๒๖	๒๖	๒๖	-	-	-	
๑๒๑	ครูผู้ช่วย	๒	๒	๒	๒	-	-	-	
	บุคลากรสนับสนุนการสอน								
๑๒๒	ผู้ช่วยเจ้าพนักงานการเงินและบัญชี	๒	๒	๒	๒	-	-	-	
๑๒๓	ผู้ช่วยเจ้าพนักงานพัสดุ	๑	๑	๑	๑	-	-	-	
๑๒๔	ภารโรง	๒	๒	๒	๒	-	-	-	
	กองการเจ้าหน้าที่ (๒๙)								
๑๒๕	นักบริหารงานทั่วไป ระดับกลาง	-	-	๑	๑	-	+๑	-	
๑๒๖	นักบริหารงานทั่วไป ระดับต้น	-	-	๑	๑	-	+๑	-	
๑๒๗	หัวหน้ากลุ่มงานสรรหาและบรรจุแต่งตั้ง	-	-	-	๑	-	-	+๑	
๑๒๘	หัวหน้ากลุ่มงานส่งเสริมและพัฒนาบุคลากร	-							
๑๒๙	นักทรัพยากรบุคคล ชำนาญการพิเศษ	-	-	๑	-	-	+๑	-๑	
๑๓๐	นักทรัพยากรบุคคล ปฏิบัติการ/ชำนาญการ	-	-	๖	๖	-	+๖	-	
๑๓๑	เจ้าพนักงานธุรการ ปฏิบัติงาน/ชำนาญงาน	-	-	๑	๑	-	+๑	-	
	พนักงานจ้าง								
๑๓๒	ผู้ช่วยนักทรัพยากรบุคคล	-	-	๑	๑	-	+๑	-	
	หน่วยตรวจสอบภายใน (๑๒)								
๑๓๓	นักวิชาการตรวจสอบภายใน ปฏิบัติการ/ชำนาญการ	๒	๒	๒	๒	-	-	-	
๑๓๔	เจ้าพนักงานธุรการ ปฏิบัติงาน/ชำนาญงาน	๑	๑	๑	๑	-	-	-	
	รวม	๒๖๑	๒๖๑	๒๘๘	๒๙๗	-	+๒๖	+๙	

หมายเหตุ : เปลี่ยนตำแหน่งหัวหน้าส่วนราชการระดับฝ่าย (อำนวยการท้องถิ่น ระดับต้น) เป็นตำแหน่งหัวหน้ากลุ่มงาน ดังนี้

๑. หัวหน้าฝ่ายสถิติข้อมูลและสารสนเทศ (นักบริหารงานทั่วไป ระดับต้น) สังกัดกองยุทธศาสตร์และงบประมาณ
เปลี่ยนเป็นหัวหน้ากลุ่มงานสถิติข้อมูลและสารสนเทศ สังกัดกองยุทธศาสตร์และงบประมาณ

๙. ภาวะค่าใช้จ่ายเกี่ยวกับเงินเดือนและประโยชน์ตอบแทน

ที่	ชื่อสายงาน	ระดับตำแหน่ง	จำนวนทั้งหมด	จำนวนที่มีอยู่ปัจจุบัน			อัตราตำแหน่งที่คาดว่าจะต้องใช้ในช่วงระยะ ๓ ปีข้างหน้า			อัตรากำลังคนเพิ่ม / ลด			ภาวะค่าใช้จ่ายที่เพิ่มขึ้น (๒)			ค่าใช้จ่ายรวม (๓)			หมายเหตุ
				จำนวน (คน)	เงินเดือน (๑)	เงินประจำตำแหน่ง (๒)	๒๕๖๔	๒๕๖๕	๒๕๖๖	๒๕๖๔	๒๕๖๕	๒๕๖๖	๒๕๖๔	๒๕๖๕	๒๕๖๖	๒๕๖๔	๒๕๖๕	๒๕๖๖	
๑	ปลัดองค์การบริหารส่วนจังหวัด (นักบริหารงานท้องถิ่น)	บริหารท้องถิ่น ระดับสูง	๑	๑	๖๓๗,๓๒๐	๒๔๐,๐๐๐	๑	๑	๑	-	-	-	๒๒,๙๒๐	๒๒,๙๒๐	๒๒,๙๒๐	๙๐๐,๒๔๐	๙๒๓,๑๖๐	๙๔๖,๐๘๐	
๒	รองปลัดองค์การบริหารส่วนจังหวัด (นักบริหารงานท้องถิ่น)	บริหารท้องถิ่น ระดับสูง	๑	-	๖๓๗,๓๒๐	๒๔๐,๐๐๐	๑	๑	๑	-	-	-	๒๒,๙๒๐	๒๒,๙๒๐	๒๒,๙๒๐	๙๐๐,๒๔๐	๙๒๓,๑๖๐	๙๔๖,๐๘๐	บัญชี ก.จ.
๓	รองปลัดองค์การบริหารส่วนจังหวัด (นักบริหารงานท้องถิ่น)	บริหารท้องถิ่น ระดับกลาง	๑	๑	๗๑๔,๐๐๐	๑๓๔,๔๐๐	๑	๑	๑	-	-	-	๒๓,๕๒๐	๒๔,๒๔๐	๒๔,๑๒๐	๘๗๑,๙๒๐	๘๙๖,๑๖๐	๙๒๐,๒๘๐	
๔	ส่วนปลัดองค์การบริหารส่วนจังหวัด (๑๑) หัวหน้าสำนักปลัดองค์การบริหารส่วนจังหวัด (นักบริหารงานทั่วไป)	อำนวยการท้องถิ่น ระดับกลาง	๑	๑	๖๒๘,๔๔๐	๑๓๔,๔๐๐	๑	๑	๑	-	-	-	๒๐,๖๔๐	๒๑,๐๐๐	๒๑,๖๐๐	๗๘๓,๔๘๐	๘๐๔,๔๘๐	๘๒๖,๐๘๐	
๕	หัวหน้าฝ่ายนิติการ (นักบริหารงานทั่วไป)	อำนวยการท้องถิ่น ระดับต้น	๑	-	๓๙๓,๖๐๐	๑๘,๐๐๐	๑	๑	๑	-	-	-	๑๓,๖๒๐	๑๓,๖๒๐	๑๓,๖๒๐	๔๒๕,๒๒๐	๔๓๘,๘๔๐	๔๕๒,๔๖๐	บัญชี ก.จ.
๖	หัวหน้าฝ่ายอำนวยการ (นักบริหารงานทั่วไป)	อำนวยการท้องถิ่น ระดับต้น	-	-	๓๙๖,๐๐๐	๑๘,๐๐๐	๑	๑	-	-	-	-๑	๑๓,๓๒๐	๑๓,๓๒๐	-	๔๒๗,๓๒๐	๔๔๐,๖๔๐	-	
๗	หัวหน้าฝ่ายสวัสดิการสังคม (นักบริหารงานสวัสดิการสังคม)	อำนวยการท้องถิ่น ระดับต้น	๑	๑	๓๙๖,๐๐๐	๑๘,๐๐๐	๑	๑	๑	-	-	-	๑๓,๓๒๐	๑๓,๓๒๐	๑๓,๐๘๐	๔๒๗,๓๒๐	๔๔๐,๖๔๐	๔๕๓,๗๒๐	
๘	หัวหน้ากลุ่มงานอำนวยการ	ชำนาญการพิเศษ	-	-															
๙	นักจัดการงานทั่วไป	ปฏิบัติการ	๑	๑	๑๘๕,๐๔๐	-	๑	๑	๑	-	-	-	๙,๖๐๐	๘,๖๔๐	๗,๕๖๐	๑๙๔,๖๔๐	๒๐๓,๒๘๐	๒๑๐,๘๔๐	
๑๐	นักจัดการงานทั่วไป	ชำนาญการ	๑	๑	๒๙๓,๘๘๐	-	๑	๑	๑	-	-	-	๑๑,๗๖๐	๑๑,๘๘๐	๑๒,๒๔๐	๓๐๕,๖๔๐	๓๑๗,๕๒๐	๓๒๙,๗๖๐	
๑๑	นักจัดการงานทั่วไป	ชำนาญการ	๑	๑	๓๒๓,๗๖๐	-	๑	๑	๑	-	-	-	๑๒,๖๐๐	๑๒,๙๖๐	๑๓,๓๒๐	๓๓๖,๓๒๐	๓๔๙,๓๒๐	๓๖๒,๖๔๐	
๑๒	นักจัดการงานทั่วไป	ชำนาญการ	๑	๑	๑๘๕,๐๔๐	-	๑	๑	๑	-	-	-	๙,๖๐๐	๘,๖๔๐	๗,๕๖๐	๑๙๔,๖๔๐	๒๐๓,๒๘๐	๒๑๐,๘๔๐	
๑๓	นักจัดการงานทั่วไป	ปฏิบัติการ	๑	๑	๒๐๗,๔๘๐	-	๑	๑	๑	-	-	-	๗,๐๘๐	๗,๖๘๐	๗,๖๘๐	๒๑๔,๕๖๐	๒๒๒,๒๔๐	๒๒๙,๙๒๐	
๑๔	นักจัดการงานทั่วไป	ปฏิบัติการ/ชำนาญการ	๑	-	-	-	-	๑	๑	-	+๑	-	๓๕๕,๓๒๐	๑๒,๐๐๐	-	๓๕๕,๓๒๐	๓๖๗,๓๒๐	๓๖๗,๓๒๐	ว่าง
๑๕	นิติกร	ปฏิบัติการ	๑	๑	๓๕๕,๓๒๐	-	๑	๑	๑	-	-	-	๑๒,๐๐๐	๑๒,๐๐๐	๑๒,๐๐๐	๓๖๗,๓๒๐	๓๗๙,๓๒๐	๓๙๑,๓๒๐	
๑๖	นิติกร	ปฏิบัติการ	๑	๑	๒๐๗,๔๘๐	-	๑	๑	๑	-	-	-	๗,๐๘๐	๗,๖๘๐	๗,๖๘๐	๒๑๔,๕๖๐	๒๒๒,๒๔๐	๒๒๙,๙๒๐	
๑๗	นิติกร	ชำนาญการ	๑	๑	๔๐๒,๗๒๐	-	๑	๑	๑	-	-	-	๑๓,๔๔๐	๑๓,๐๘๐	๑๓,๐๘๐	๔๑๖,๑๖๐	๔๒๙,๒๔๐	๔๔๒,๓๒๐	
๑๘	นิติกร	ปฏิบัติการ/ชำนาญการ	๑	-	๒๐๗,๔๘๐	-	๑	๑	๑	-	-	-	๗,๐๘๐	๗,๖๘๐	๗,๖๘๐	๒๑๔,๕๖๐	๒๒๒,๒๔๐	๒๒๙,๙๒๐	ว่าง
๑๙	นักพัฒนาการท่องเที่ยว	ปฏิบัติการ	๑	๑	๓๕๕,๓๒๐	-	๑	๑	๑	-	-	-	๑๒,๐๐๐	๑๒,๐๐๐	๑๒,๐๐๐	๓๖๗,๓๒๐	๓๗๙,๓๒๐	๓๙๑,๓๒๐	
๒๐	นักพัฒนาชุมชน	ชำนาญการ	๑	๑	๓๒๙,๗๖๐	-	๑	๑	๑	-	-	-	๑๒,๙๖๐	๑๓,๔๔๐	๑๓,๓๒๐	๓๔๒,๗๒๐	๓๕๖,๑๖๐	๓๖๙,๔๘๐	
๒๑	เจ้าพนักงานธุรการ	ปฏิบัติงาน/ชำนาญงาน	๑	-	๔๑๙,๘๘๐	-	๑	๑	๑	-	-	-	๑๓,๒๐๐	๑๓,๔๔๐	๑๔,๐๔๐	๔๓๓,๐๘๐	๔๔๖,๕๒๐	๔๖๐,๕๖๐	ว่าง
๒๒	เจ้าพนักงานธุรการ	ปฏิบัติงาน/ชำนาญงาน	๑	-	๒๘๕,๘๔๐	-	๑	๑	๑	-	-	-	๑๐,๙๒๐	๑๑,๑๖๐	๑๑,๐๔๐	๒๙๖,๗๖๐	๓๐๗,๙๒๐	๓๑๘,๘๖๐	ว่าง
๒๓	เจ้าพนักงานธุรการ	ปฏิบัติงาน/ชำนาญงาน	๑	-	๒๖๔,๔๘๐	-	๑	๑	๑	-	-	-	๑๐,๕๖๐	๑๐,๘๐๐	๑๐,๙๒๐	๒๗๕,๐๔๐	๒๘๖,๘๘๐	๒๙๖,๗๖๐	ว่าง
๒๔	เจ้าพนักงานธุรการ	ปฏิบัติงาน	๑	๑	๒๙๗,๙๐๐	-	๑	๑	๑	-	-	-	๙,๗๒๐	๙,๗๒๐	๙,๗๒๐	๓๐๗,๖๒๐	๓๑๗,๓๔๐	๓๒๗,๐๖๐	

ที่	ชื่อสายงาน	ระดับ ตำแหน่ง	จำนวน ทั้งหมด	จำนวน ที่มีอยู่ปัจจุบัน			อัตราตำแหน่งที่คาดว่าจะ จะต้องใช้ในช่วง ระยะ ๓ ปีข้างหน้า			อัตรากำลังคน เพิ่ม / ลด			ภาระค่าใช้จ่าย ที่เพิ่มขึ้น (๒)			ค่าใช้จ่ายรวม (๓)			หมายเหตุ
				จำนวน (คน)	เงินเดือน (๑)	เงินประจำ ตำแหน่ง (๒)	๒๕๖๔	๒๕๖๕	๒๕๖๖	๒๕๖๔	๒๕๖๕	๒๕๖๖	๒๕๖๔	๒๕๖๕	๒๕๖๖	๒๕๖๔	๒๕๖๕	๒๕๖๖	
๒๕	เจ้าพนักงานธุรการ	ปฏิบัติงาน	๑	๑	๑๘๘,๒๘๐	-	๑	๑	๑	-	-	-	๗,๐๘๐	๗,๔๔๐	๗,๔๔๐	๑๒๑,๓๖๐	๑๒๙,๘๐๐	๒๐๗,๒๔๐	
๒๖	เจ้าพนักงานธุรการ	ชำนาญงาน	๑	๑	๒๙๗,๙๐๐	-	๑	๑	๑	-	-	-	๙,๗๒๐	๙,๗๒๐	๙,๗๒๐	๓๐๗,๖๒๐	๓๑๖,๓๒๐	๓๒๕,๐๖๐	
๒๗	พนักงานขับรถยนต์		๑	๑	๓๐๘,๐๔๐	-	๑	๑	๑	-	-	-	๑๒,๑๒๐	๑๒,๖๐๐	๑๒,๙๖๐	๓๒๐,๑๖๐	๓๓๒,๗๖๐	๓๔๕,๗๒๐	
๒๘	พนักงานขับรถยนต์		๑	๑	๒๘๐,๐๘๐	-	๑	๑	๑	-	-	-	๘,๘๘๐	๙,๒๔๐	๙,๘๘๐	๒๘๘,๙๖๐	๒๙๘,๒๐๐	๓๐๘,๐๔๐	
๒๙	พนักงานขับรถยนต์		๑	๑	๒๙๓,๔๐๐	-	๑	๑	๑	-	-	-	๙,๖๐๐	๑๐,๕๒๐	๑๒,๒๔๐	๓๐๓,๐๐๐	๓๑๕,๕๒๐	๓๒๗,๗๖๐	
๓๐	พนักงานขับรถยนต์		-	-	๒๗๑,๒๐๐	-	๑	-	-	-	-๑	-	๘,๘๘๐	-	-	๒๘๐,๐๘๐	-	-	
๓๑	พนักงานจ้าง																		
๓๑	ผู้ช่วยนักจัดการงานทั่วไป		๑	๑	๒๕๗,๗๖๐	-	๑	๑	๑	-	-	-	๑๐,๓๒๐	๑๐,๘๐๐	๑๑,๑๖๐	๒๖๘,๐๘๐	๒๗๘,๘๘๐	๒๙๐,๐๔๐	
๓๒	ผู้ช่วยนักจัดการงานทั่วไป		๑	๑	๒๖๕,๒๐๐	-	๑	๑	๑	-	-	-	๑๐,๖๘๐	๑๑,๐๔๐	๑๑,๕๒๐	๒๗๕,๘๘๐	๒๘๖,๙๒๐	๒๙๘,๔๘๐	
๓๓	ผู้ช่วยเจ้าพนักงานส่งเสริมการท่องเที่ยว		๑	๑	๒๐๖,๕๒๐	-	๑	๑	๑	-	-	-	๘,๒๘๐	๘,๖๔๐	๙,๐๐๐	๒๑๔,๘๐๐	๒๒๓,๔๔๐	๒๓๒,๕๒๐	
๓๔	ผู้ช่วยเจ้าพนักงานธุรการ (คนพิการ)		๑	๑	-	-	๑	๑	๑	-	-	-	๑๓๘,๐๐๐	๕,๕๒๐	๕,๗๖๐	๑๓๘,๐๐๐	๑๔๓,๕๒๐	๑๔๙,๒๘๐	
๓๕	พนักงานขับรถยนต์		๑	๑	๑๕๕,๗๖๐	-	๑	๑	๑	-	-	-	๖,๒๘๐	๖,๔๘๐	๖,๘๘๐	๑๖๒,๐๐๐	๑๖๘,๘๘๐	๑๗๕,๓๒๐	
๓๖	พนักงานขับรถยนต์		๑	๑	๑๕๑,๘๐๐	-	๑	๑	๑	-	-	-	๖,๑๒๐	๖,๓๖๐	๖,๖๐๐	๑๕๗,๙๒๐	๑๖๔,๒๘๐	๑๗๐,๘๘๐	
๓๗	พนักงานขับรถยนต์		๑	๑	๑๕๔,๘๐๐	-	๑	๑	๑	-	-	-	๖,๒๘๐	๖,๔๘๐	๖,๗๒๐	๑๖๑,๐๘๐	๑๖๗,๕๒๐	๑๗๔,๒๘๐	
๓๘	พนักงานขับรถยนต์		๑	๑	๑๓๓,๓๒๐	-	๑	๑	๑	-	-	-	๕,๔๐๐	๕,๖๘๐	๕,๘๘๐	๑๓๘,๗๒๐	๑๔๔,๓๖๐	๑๕๐,๒๔๐	
๓๙	พนักงานขับรถยนต์		๑	๑	๑๑๙,๗๖๐	-	๑	๑	๑	-	-	-	๔,๘๐๐	๕,๐๘๐	๕,๒๘๐	๑๒๔,๕๖๐	๑๒๙,๖๐๐	๑๓๕,๘๘๐	
๔๐	พนักงานขับรถยนต์		๑	๑	๑๑๘,๔๔๐	-	๑	๑	๑	-	-	-	๔,๘๐๐	๕,๐๘๐	๕,๑๖๐	๑๒๓,๒๘๐	๑๒๘,๒๘๐	๑๓๓,๔๘๐	
๔๑	พนักงานขับรถยนต์		๑	๑	๑๖๔,๗๖๐	-	๑	๑	๑	-	-	-	๖,๖๐๐	๖,๙๖๐	๗,๒๐๐	๑๗๑,๓๖๐	๑๗๘,๓๒๐	๑๘๕,๕๒๐	
๔๒	พนักงานขับรถยนต์		๑	๑	๑๖๒,๙๖๐	-	๑	๑	๑	-	-	-	๖,๖๐๐	๖,๘๘๐	๗,๐๘๐	๑๖๙,๕๖๐	๑๗๖,๔๐๐	๑๘๓,๔๘๐	
๔๓	พนักงานขับรถยนต์		๑	๑	๑๒๔,๔๔๐	-	๑	๑	๑	-	-	-	๕,๐๘๐	๕,๒๘๐	๕,๔๐๐	๑๒๙,๘๘๐	๑๓๕,๗๖๐	๑๔๐,๑๖๐	
๔๔	พนักงานขับรถยนต์		๑	๑	๑๒๔,๔๔๐	-	๑	๑	๑	-	-	-	๕,๐๘๐	๕,๒๘๐	๕,๔๐๐	๑๒๙,๘๘๐	๑๓๕,๗๖๐	๑๔๐,๑๖๐	
๔๕	พนักงานขับรถยนต์		๑	๑	๑๑๒,๘๐๐	-	๑	๑	๑	-	-	-	-	๔,๕๖๐	๔,๘๐๐	๑๑๒,๘๐๐	๑๑๗,๓๖๐	๑๒๒,๑๖๐	
๔๖	พนักงานขับรถยนต์		๑	๑	-	-	๑	๑	๑	-	-	-	๑๑๒,๘๐๐	๔,๕๖๐	๔,๘๐๐	๑๑๒,๘๐๐	๑๑๗,๓๖๐	๑๒๒,๑๖๐	
๔๗	พนักงานขับรถยนต์		๑	-	-	-	-	-	๑	-	-	+๑	-	-	๑๑๒,๘๐๐	-	-	๑๑๒,๘๐๐	
๔๘	พนักงานขับรถยนต์		๑	-	-	-	-	-	๑	-	-	+๑	-	-	๑๑๒,๘๐๐	-	-	๑๑๒,๘๐๐	
๔๙	พนักงานขับรถยนต์		๑	-	-	-	-	-	๑	-	-	+๑	-	-	๑๑๒,๘๐๐	-	-	๑๑๒,๘๐๐	
๕๐	คนงานประจำเครื่องถ่ายเอกสาร		๑	๑	๑๐๘,๐๐๐	-	๑	๑	๑	-	-	-	-	-	-	๑๐๘,๐๐๐	๑๐๘,๐๐๐	๑๐๘,๐๐๐	
๕๑	คนสวน		๑	๑	๑๐๘,๐๐๐	-	๑	๑	๑	-	-	-	-	-	-	๑๐๘,๐๐๐	๑๐๘,๐๐๐	๑๐๘,๐๐๐	
๕๒	คนสวน		๑	๑	๑๐๘,๐๐๐	-	๑	๑	๑	-	-	-	-	-	-	๑๐๘,๐๐๐	๑๐๘,๐๐๐	๑๐๘,๐๐๐	
๕๓	สำนักงานเลขานุการองค์การบริหารส่วนจังหวัด (๑๒) เลขานุการองค์การบริหารส่วนจังหวัด (นักบริหารงานทั่วไป)	อำนวยการท้องถิ่น ระดับกลาง	๑	๑	๔๒๑,๐๘๐	๑๓๔,๔๐๐	๑	๑	๑	-	-	-	๑๖,๓๒๐	๑๖,๕๖๐	๑๖,๓๒๐	๕๗๑,๘๐๐	๕๘๘,๓๖๐	๖๐๔,๖๘๐	

ที่	ชื่อสายงาน	ระดับ ตำแหน่ง	จำนวน ทั้งหมด	จำนวน ที่มีอยู่ปัจจุบัน			อัตราตำแหน่งที่คาดว่าจะ จะต้องใช้ในช่วง ระยะ ๓ ปีข้างหน้า			อัตรากำลังคน เพิ่ม / ลด			ภาระค่าใช้จ่าย ที่เพิ่มขึ้น (๒)			ค่าใช้จ่ายรวม (๓)			หมายเหตุ
				จำนวน (คน)	เงินเดือน (๑)	เงินประจำ ตำแหน่ง (๒)	๒๕๖๔	๒๕๖๕	๒๕๖๖	๒๕๖๔	๒๕๖๕	๒๕๖๖	๒๕๖๔	๒๕๖๕	๒๕๖๖	๒๕๖๔	๒๕๖๕	๒๕๖๖	
๕๔	หัวหน้าฝ่ายกิจกรรมสภา (นักบริหารงานทั่วไป)	อำนวยการท้องถิ่น ระดับต้น	๑	๑	๓๘๒,๕๖๐	๑๘,๐๐๐	๑	๑	๑	-	-	-	๑๓,๔๔๐	๑๓,๓๒๐	๑๓,๓๒๐	๔๑๔,๐๐๐	๔๒๗,๓๒๐	๔๔๐,๖๔๐	
๕๕	หัวหน้าฝ่ายส่งเสริมการมีส่วนร่วมของประชาชน (นักบริหารงานทั่วไป)	อำนวยการท้องถิ่น ระดับต้น	๑	๑	๓๘๒,๕๖๐	๑๘,๐๐๐	๑	๑	๑	-	-	-	๑๓,๔๔๐	๑๓,๓๒๐	๑๓,๓๒๐	๔๑๔,๐๐๐	๔๒๗,๓๒๐	๔๔๐,๖๔๐	
๕๖	หัวหน้าฝ่ายการประชุม (นักบริหารงานทั่วไป)	อำนวยการท้องถิ่น ระดับต้น	๑	๑	๔๐๙,๓๒๐	๑๘,๐๐๐	๑	๑	๑	-	-	-	๑๓,๓๒๐	๑๓,๐๘๐	๑๓,๒๐๐	๔๔๐,๖๔๐	๔๕๓,๗๒๐	๔๖๖,๙๒๐	
๕๗	นักจัดการงานทั่วไป	ปฏิบัติการ	๑	๑	๑๙๙,๒๐๐	-	๑	๑	๑	-	-	-	๘,๒๘๐	๗,๐๘๐	๗,๖๘๐	๒๐๗,๔๘๐	๒๑๙,๕๖๐	๒๒๒,๒๔๐	
๕๘	นักจัดการงานทั่วไป	ชำนาญการ	๑	๑	๓๓๖,๓๖๐	-	๑	๑	๑	-	-	-	๑๒,๙๖๐	๑๓,๓๒๐	๑๓,๔๔๐	๓๔๙,๓๒๐	๓๖๒,๖๔๐	๓๗๖,๐๘๐	
๕๙	นักจัดการงานทั่วไป	ปฏิบัติการ/ชำนาญการ	๑	-	๒๓๓,๗๖๐	-	๑	๑	๑	-	-	-	๗,๖๘๐	๗,๘๐๐	๘,๗๖๐	๒๔๑,๔๔๐	๒๔๙,๒๔๐	๒๕๕,๐๐๐	ว่าง
๖๐	นักจัดการงานทั่วไป	ปฏิบัติการ/ชำนาญการ	๑	-	๒๖๒,๕๖๐	-	๑	๑	๑	-	-	-	๘,๖๔๐	๘,๘๘๐	๙,๐๐๐	๒๗๑,๒๐๐	๒๘๐,๐๘๐	๒๘๘,๐๘๐	ว่าง
๖๑	เจ้าพนักงานธุรการ	ปฏิบัติงาน	๑	๑	๒๕๒,๒๔๐	-	๑	๑	๑	-	-	-	๘,๑๖๐	๘,๔๐๐	๘,๘๘๐	๒๖๐,๔๐๐	๒๖๘,๘๐๐	๒๗๗,๖๘๐	
๖๒	เจ้าพนักงานธุรการ	ปฏิบัติงาน	๑	๑	๒๙๗,๙๐๐	-	๑	๑	๑	-	-	-	๙,๗๒๐	๙,๗๒๐	๙,๗๒๐	๓๐๗,๖๒๐	๓๑๖,๓๔๐	๓๒๕,๐๖๐	
๖๓	เจ้าพนักงานธุรการ	ปฏิบัติงาน/ชำนาญงาน	๑	-	๒๙๗,๙๐๐	-	๑	๑	๑	-	-	-	๙,๗๒๐	๙,๗๒๐	๙,๗๒๐	๓๐๗,๖๒๐	๓๑๖,๓๔๐	๓๒๕,๐๖๐	ว่าง
พนักงานจ้าง																			
๖๔	ผู้ช่วยนักจัดการงานทั่วไป		๑	๑	๒๒๕,๖๐๐	-	๑	๑	๑	-	-	-	๙,๑๒๐	๙,๔๘๐	๙,๘๔๐	๒๓๔,๗๒๐	๒๔๔,๒๐๐	๒๕๕,๐๔๐	
๖๕	ผู้ช่วยนักจัดการงานทั่วไป		๑	๑	๒๕๗,๗๖๐	-	๑	๑	๑	-	-	-	๑๐,๓๒๐	๑๐,๘๐๐	๑๑,๑๖๐	๒๖๘,๐๘๐	๒๗๗,๘๘๐	๒๙๐,๐๔๐	
๖๖	กองคลัง (๑๔) ผู้อำนวยการกองคลัง (นักบริหารงานการคลัง)	อำนวยการท้องถิ่น ระดับกลาง	๑	-	๕๙๗,๙๖๐	๑๓๔,๔๐๐	๑	๑	๑	-	-	-	๒๐,๒๘๐	๒๐,๕๒๐	๒๐,๗๖๐	๗๕๒,๖๔๐	๗๗๓,๑๖๐	๗๙๓,๙๒๐	ว่าง
๖๗	หัวหน้าฝ่ายบริหารงานคลัง (นักบริหารงานการคลัง)	อำนวยการท้องถิ่น ระดับต้น	๑	-	๓๙๓,๖๐๐	๑๘,๐๐๐	๑	๑	๑	-	-	-	๑๓,๖๒๐	๑๓,๖๒๐	๑๓,๖๒๐	๔๒๕,๒๒๐	๔๓๘,๘๔๐	๔๕๒,๔๖๐	บัญชี ก.จ.
๖๘	หัวหน้าฝ่ายการเงินและบัญชี (นักบริหารงานการคลัง)	อำนวยการท้องถิ่น ระดับต้น	๑	-	๓๙๓,๖๐๐	๑๘,๐๐๐	๑	๑	๑	-	-	-	๑๓,๖๒๐	๑๓,๖๒๐	๑๓,๖๒๐	๔๒๕,๒๒๐	๔๓๘,๘๔๐	๔๕๒,๔๖๐	บัญชี ก.จ.
๖๙	หัวหน้าฝ่ายเร่งรัดและจัดเก็บรายได้ (นักบริหารงานการคลัง)	อำนวยการท้องถิ่น ระดับต้น	๑	-	๓๙๓,๖๐๐	๑๘,๐๐๐	๑	๑	๑	-	-	-	๑๓,๖๒๐	๑๓,๖๒๐	๑๓,๖๒๐	๔๒๕,๒๒๐	๔๓๘,๘๔๐	๔๕๒,๔๖๐	บัญชี ก.จ.
๗๐	หัวหน้าฝ่ายพัสดุและทรัพย์สิน (นักบริหารงานการคลัง)	อำนวยการท้องถิ่น ระดับต้น	๑	-	๓๙๓,๖๐๐	๑๘,๐๐๐	๑	๑	๑	-	-	-	๑๓,๖๒๐	๑๓,๖๒๐	๑๓,๖๒๐	๔๒๕,๒๒๐	๔๓๘,๘๔๐	๔๕๒,๔๖๐	บัญชี ก.จ.
๗๑	นักวิชาการเงินและบัญชี	ชำนาญการ	๑	๑	๓๒๓,๗๖๐	-	๑	๑	๑	-	-	-	๑๒,๖๐๐	๑๒,๙๖๐	๑๓,๓๒๐	๓๓๖,๓๒๐	๓๔๙,๓๒๐	๓๖๒,๖๔๐	
๗๒	นักวิชาการเงินและบัญชี	ปฏิบัติการ	๑	๑	๒๖๒,๕๖๐	-	๑	๑	๑	-	-	-	๘,๖๔๐	๘,๘๘๐	๙,๐๐๐	๒๗๑,๒๐๐	๒๘๐,๐๘๐	๒๘๘,๐๘๐	
๗๓	นักวิชาการคลัง	ชำนาญการ	๑	๑	๓๖๒,๖๔๐	-	๑	๑	๑	-	-	-	๑๓,๔๔๐	๑๓,๓๒๐	๑๓,๓๒๐	๓๗๖,๐๘๐	๓๘๔,๔๐๐	๔๐๒,๗๒๐	
๗๔	นักวิชาการจัดเก็บรายได้	ปฏิบัติการ	๑	๑	๓๒๓,๐๔๐	-	๑	๑	๑	-	-	-	๑๐,๕๖๐	๑๐,๖๘๐	๑๐,๕๖๐	๓๓๓,๖๐๐	๓๔๔,๒๘๐	๓๕๕,๘๔๐	
๗๕	นักวิชาการพัสดุ	ปฏิบัติการ/ชำนาญการ	๑	-	๓๕๕,๓๒๐	-	๑	๑	๑	-	-	-	๑๒,๐๐๐	๑๒,๐๐๐	๑๒,๐๐๐	๓๖๗,๓๒๐	๓๗๙,๓๒๐	๓๙๑,๓๒๐	ว่าง
๗๖	นักวิชาการพัสดุ	ปฏิบัติการ	๑	๑	๒๑๐,๘๔๐	-	๑	๑	๑	-	-	-	๗,๕๖๐	๗,๖๘๐	๗,๖๘๐	๒๑๘,๔๐๐	๒๒๖,๐๘๐	๒๓๓,๗๖๐	
๗๗	เจ้าพนักงานการเงินและบัญชี	ปฏิบัติงาน/ชำนาญงาน	๑	-	๒๙๗,๙๐๐	-	๑	๑	๑	-	-	-	๙,๗๒๐	๙,๗๒๐	๙,๗๒๐	๓๐๗,๖๒๐	๓๑๖,๓๔๐	๓๒๕,๐๖๐	ก.ส.อ.

ที่	ชื่อสายงาน	ระดับ ตำแหน่ง	จำนวน ทั้งหมด	จำนวน ที่มีอยู่ปัจจุบัน			อัตราตำแหน่งที่คาดว่าจะ จะต้องใช้ในช่วง ระยะ ๓ ปีข้างหน้า			อัตรากำลังคน เพิ่ม / ลด			ภาระค่าใช้จ่าย ที่เพิ่มขึ้น (๒)			ค่าใช้จ่ายรวม (๓)			หมายเหตุ	
				จำนวน (คน)	เงินเดือน (๑)	เงินประจำ ตำแหน่ง (๒)	๒๕๖๔	๒๕๖๕	๒๕๖๖	๒๕๖๔	๒๕๖๕	๒๕๖๖	๒๕๖๔	๒๕๖๕	๒๕๖๖	๒๕๖๔	๒๕๖๕	๒๕๖๖		
๗๘	เจ้าพนักงานการเงินและบัญชี	ชำนาญงาน	๑	๑	๓๑๓,๔๔๐	-	๑	๑	๑	-	-	-	๑๐,๙๒๐	๑๑,๑๖๐	๑๑,๐๔๐	๓๒๕,๓๖๐	๓๓๕,๕๒๐	๓๔๖,๕๖๐		
๗๙	เจ้าพนักงานการเงินและบัญชี	ชำนาญงาน	๑	๑	๒๘๐,๔๔๐	-	๑	๑	๑	-	-	-	๑๐,๘๐๐	๑๑,๐๔๐	๑๑,๑๖๐	๒๙๑,๒๔๐	๓๐๒,๒๘๐	๓๑๓,๔๔๐		
๘๐	เจ้าพนักงานการเงินและบัญชี	ชำนาญงาน	๑	๑	๑๘๙,๖๐๐	-	๑	๑	๑	-	-	-	๙,๒๔๐	๘,๘๘๐	๙,๐๐๐	๑๙๘,๘๘๐	๒๐๗,๗๒๐	๒๑๖,๗๒๐		
๘๑	เจ้าพนักงานการเงินและบัญชี	ปฏิบัติงาน/ชำนาญงาน	๑	-	๒๙๗,๙๐๐	-	๑	๑	๑	-	-	-	๙,๗๒๐	๙,๗๒๐	๙,๗๒๐	๓๐๗,๖๒๐	๓๑๗,๓๔๐	๓๒๗,๐๖๐	ว่าง	
๘๒	เจ้าพนักงานการเงินและบัญชี	ปฏิบัติงาน/ชำนาญงาน	๑	-	๒๙๗,๙๐๐	-	๑	๑	๑	-	-	-	๙,๗๒๐	๙,๗๒๐	๙,๗๒๐	๓๐๗,๖๒๐	๓๑๗,๓๔๐	๓๒๗,๐๖๐	ว่าง	
๘๓	เจ้าพนักงานการเงินและบัญชี	ปฏิบัติงาน	๑	๑	๒๙๗,๙๐๐	-	๑	๑	๑	-	-	-	๙,๗๒๐	๙,๗๒๐	๙,๗๒๐	๓๐๗,๖๒๐	๓๑๗,๓๔๐	๓๒๗,๐๖๐		
๘๔	เจ้าพนักงานการคลัง	ชำนาญงาน	๑	๑	๓๐๗,๙๒๐	-	๑	๑	๑	-	-	-	๑๑,๐๔๐	๑๐,๙๒๐	๑๑,๒๘๐	๓๑๘,๙๖๐	๓๒๙,๘๘๐	๓๔๑,๑๖๐		
๘๕	เจ้าพนักงานการคลัง	ปฏิบัติงาน/ชำนาญงาน	๑	-	๒๙๗,๙๐๐	-	๑	๑	๑	-	-	-	๙,๗๒๐	๙,๗๒๐	๙,๗๒๐	๓๐๗,๖๒๐	๓๑๗,๓๔๐	๓๒๗,๐๖๐	ว่าง	
๘๖	เจ้าพนักงานพัสดุ	ปฏิบัติงาน	๑	๑	๒๒๙,๒๐๐	-	๑	๑	๑	-	-	-	๗,๔๔๐	๗,๖๘๐	๗,๙๒๐	๒๓๖,๖๔๐	๒๔๔,๓๒๐	๒๕๒,๒๔๐		
๘๗	เจ้าพนักงานพัสดุ	ปฏิบัติงาน	๑	๑	๒๙๗,๙๐๐	-	๑	๑	๑	-	-	-	๙,๗๒๐	๙,๗๒๐	๙,๗๒๐	๓๐๗,๖๒๐	๓๑๗,๓๔๐	๓๒๗,๐๖๐		
๘๘	เจ้าพนักงานพัสดุ	ปฏิบัติงาน/ชำนาญงาน	๑	-	๒๙๗,๙๐๐	-	๑	๑	๑	-	-	-	๙,๗๒๐	๙,๗๒๐	๙,๗๒๐	๓๐๗,๖๒๐	๓๑๗,๓๔๐	๓๒๗,๐๖๐	ว่าง	
๘๙	เจ้าพนักงานพัสดุ	ปฏิบัติงาน/ชำนาญงาน	๑	-	๓๘๗,๒๔๐	-	๑	๑	๑	-	-	-	๑๒,๔๘๐	๑๓,๔๔๐	๑๓,๓๒๐	๓๙๙,๗๒๐	๔๑๓,๑๖๐	๔๒๖,๔๘๐	ว่าง	
๙๐	เจ้าพนักงานธุรการ	ปฏิบัติงาน	๑	๑	๑๙๔,๒๘๐	-	๑	๑	๑	-	-	-	๘,๗๖๐	๙,๒๔๐	๙,๐๐๐	๒๐๓,๐๔๐	๒๑๒,๒๘๐	๒๒๑,๒๘๐		
๙๑	เจ้าพนักงานธุรการ	ปฏิบัติงาน/ชำนาญงาน	๑	-	๒๙๗,๙๐๐	-	๑	๑	๑	-	-	-	๙,๗๒๐	๙,๗๒๐	๙,๗๒๐	๓๐๗,๖๒๐	๓๑๗,๓๔๐	๓๒๗,๐๖๐	ว่าง	
๙๒	เจ้าพนักงานธุรการ	ชำนาญงาน	๑	๑	๔๓๙,๖๘๐	-	๑	๑	๑	-	-	-	๑๓,๘๐๐	๑๔,๔๐๐	๑๕,๑๒๐	๔๕๓,๔๘๐	๔๖๗,๘๘๐	๔๘๓,๐๐๐		
๙๓	เจ้าพนักงานธุรการ	ปฏิบัติงาน	๑	๑	๒๙๗,๙๐๐	-	๑	๑	๑	-	-	-	๙,๗๒๐	๙,๗๒๐	๙,๗๒๐	๓๐๗,๖๒๐	๓๑๗,๓๔๐	๓๒๗,๐๖๐		
พนักงานจ้าง																				
๙๔	ผู้ช่วยนักวิชาการคอมพิวเตอร์		๑	๑	๒๘๘,๘๔๐	-	๑	๑	๑	-	-	-	๑๑,๖๔๐	๑๒,๑๒๐	๑๒,๖๐๐	๓๐๐,๔๘๐	๓๑๒,๖๐๐	๓๒๕,๒๐๐		
๙๕	ผู้ช่วยนักวิชาการคอมพิวเตอร์		๑	๑	๒๕๕,๓๖๐	-	๑	๑	๑	-	-	-	๑๐,๓๒๐	๑๐,๖๘๐	๑๑,๑๖๐	๒๖๕,๖๘๐	๒๗๖,๓๖๐	๒๘๗,๕๒๐		
๙๖	ผู้ช่วยนักวิชาการการเงินและบัญชี		๑	๑	๑๙๖,๔๔๐	-	๑	๑	๑	-	-	-	๗,๙๒๐	๘,๒๘๐	๘,๕๒๐	๒๐๔,๓๖๐	๒๑๒,๖๔๐	๒๒๑,๑๖๐		
๙๗	ผู้ช่วยนักวิชาการพัสดุ		๑	๑	๑๙๖,๔๔๐	-	๑	๑	๑	-	-	-	๗,๙๒๐	๘,๒๘๐	๘,๕๒๐	๒๐๔,๓๖๐	๒๑๒,๖๔๐	๒๒๑,๑๖๐		
๙๘	ผู้ช่วยเจ้าพนักงานพัสดุ		๑	๑	๑๘๙,๙๖๐	-	๑	๑	๑	-	-	-	๗,๖๘๐	๗,๙๒๐	๘,๒๘๐	๑๙๗,๖๔๐	๒๐๕,๕๖๐	๒๑๓,๘๔๐		
๙๙	ผู้ช่วยเจ้าพนักงานพัสดุ		๑	๑	๑๑๒,๘๐๐	-	๑	๑	๑	-	-	-	-	๔,๕๖๐	๔,๘๐๐	๕,๐๐๐	๑๑๒,๘๐๐	๑๑๗,๓๖๐	๑๒๒,๑๖๐	
๑๐๐	ผู้ช่วยเจ้าพนักงานพัสดุ		๑	๑	๑๒๘,๑๖๐	-	๑	๑	๑	-	-	-	๕,๑๖๐	๕,๔๐๐	๕,๖๔๐	๑๓๓,๓๒๐	๑๓๘,๗๒๐	๑๔๔,๓๖๐		
๑๐๑	ผู้ช่วยเจ้าพนักงานพัสดุ		๑	๑	-	-	-	๑	๑	-	+๑	-	-	๑๓๘,๐๐๐	๕,๕๒๐	-	๑๓๘,๐๐๐	๑๔๓,๕๒๐		
๑๐๒	กองช่าง (๑๕) ผู้อำนวยการกองช่าง (นักบริหารงานช่าง)	อำนวยการท้องถิ่น ระดับกลาง	๑	๑	๔๐๕,๒๔๐	๑๓๔,๔๐๐	๑	๑	๑	-	-	-	๑๕,๘๔๐	๑๖,๓๒๐	๑๖,๕๖๐	๕๕๕,๕๘๐	๕๗๑,๘๐๐	๕๘๘,๓๖๐		
๑๐๓	หัวหน้าฝ่ายสำรวจและออกแบบ (นักบริหารงานช่าง)	อำนวยการท้องถิ่น ระดับต้น	-	-	๔๘๓,๑๒๐	๑๘,๐๐๐	๑	๑	-	-	-	-๑	๑๕,๔๘๐	๑๖,๐๘๐	-	๕๑๖,๖๐๐	๕๓๒,๖๘๐	-		
๑๐๔	หัวหน้าฝ่ายก่อสร้างและซ่อมบำรุง (นักบริหารงานช่าง)	อำนวยการท้องถิ่น ระดับต้น	๑	๑	๓๘๒,๕๖๐	๑๘,๐๐๐	๑	๑	๑	-	-	-	๑๓,๔๔๐	๑๓,๓๒๐	๑๓,๓๒๐	๔๑๔,๐๐๐	๔๒๗,๓๒๐	๔๔๐,๖๔๐		
๑๐๕	หัวหน้าฝ่ายเครื่องจักรกล (นักบริหารงานช่าง)	อำนวยการท้องถิ่น ระดับต้น	๑	๑	๓๙๓,๖๐๐	๑๘,๐๐๐	๑	๑	๑	-	-	-	๑๓,๖๒๐	๑๓,๖๒๐	๑๓,๖๒๐	๔๒๕,๒๒๐	๔๓๘,๘๔๐	๔๕๒,๔๖๐		

ที่	ชื่อสายงาน	ระดับ ตำแหน่ง	จำนวน ทั้งหมด	จำนวน ที่มีอยู่ปัจจุบัน			อัตราตำแหน่งที่คาดว่าจะ จะต้องใช้ในช่วง ระยะ ๓ ปีข้างหน้า			อัตรากำลังคน เพิ่ม / ลด			ภาระค่าใช้จ่าย ที่เพิ่มขึ้น (๒)			ค่าใช้จ่ายรวม (๓)			หมายเหตุ
				จำนวน (คน)	เงินเดือน (๑)	เงินประจำ ตำแหน่ง (๒)	๒๕๖๔	๒๕๖๕	๒๕๖๖	๒๕๖๔	๒๕๖๕	๒๕๖๖	๒๕๖๔	๒๕๖๕	๒๕๖๖	๒๕๖๔	๒๕๖๕	๒๕๖๖	
๑๐๖	หัวหน้ากลุ่มงานสำรวจและออกแบบ (วิศวกรโยธา)	ชำนาญการพิเศษ	๑	๑	๓๗๖,๐๘๐	๑๓๔,๔๐๐	๑	๑	๑	-	-	-	๑๓,๓๒๐	๑๓,๓๒๐	๑๓,๔๔๐	๕๒๓,๘๐๐	๕๓๗,๑๒๐	๕๕๐,๕๖๐	
๑๐๗	วิศวกรโยธา	ปฏิบัติการ/ชำนาญการ	๑	-	๓๕๕,๓๒๐	-	๑	๑	๑	-	-	-	๑๒,๐๐๐	๑๒,๐๐๐	๑๒,๐๐๐	๓๖๗,๓๒๐	๓๗๙,๓๒๐	๓๙๑,๓๒๐	ว่าง
๑๐๘	วิศวกรเครื่องกล	ปฏิบัติการ/ชำนาญการ	๑	-	-	-	-	๑	๑	-	+๑	-	๓๕๕,๓๒๐	๑๒,๐๐๐	-	๓๕๕,๓๒๐	๓๖๗,๓๒๐	๓๖๗,๓๒๐	ว่าง
๑๐๙	นายช่างโยธา	ปฏิบัติงาน/ชำนาญงาน	๑	-	๓๓๖,๓๖๐	-	๑	๑	๑	-	-	-	๑๒,๙๖๐	๑๓,๓๒๐	๑๓,๔๔๐	๓๔๙,๓๒๐	๓๖๒,๖๔๐	๓๗๖,๐๘๐	ว่าง
๑๑๐	นายช่างโยธา	ชำนาญงาน	๑	๑	๓๓๕,๕๒๐	-	๑	๑	๑	-	-	-	๑๑,๐๔๐	๑๑,๑๖๐	๑๑,๕๒๐	๓๔๖,๕๖๐	๓๕๗,๗๒๐	๓๖๙,๒๔๐	
๑๑๑	นายช่างโยธา	ชำนาญงาน	๑	๑	๒๙๑,๒๔๐	-	๑	๑	๑	-	-	-	๑๑,๐๔๐	๑๑,๑๖๐	๑๐,๙๒๐	๓๐๒,๒๘๐	๓๑๓,๔๔๐	๓๒๔,๓๖๐	
๑๑๒	นายช่างโยธา	ปฏิบัติงาน	๑	๑	๒๔๐,๔๘๐	-	๑	๑	๑	-	-	-	๗,๘๐๐	๘,๐๔๐	๘,๒๘๐	๒๔๘,๒๘๐	๒๕๖,๓๒๐	๒๖๔,๖๐๐	
๑๑๓	นายช่างโยธา	ปฏิบัติงาน	๑	๑	๑๖๘,๓๖๐	-	๑	๑	๑	-	-	-	๖,๘๘๐	๖,๘๘๐	๖,๙๖๐	๑๗๔,๘๘๐	๑๘๑,๖๘๐	๑๘๘,๖๔๐	
๑๑๔	นายช่างเขียนแบบ	ชำนาญงาน	๑	๑	๒๔๔,๓๒๐	-	๑	๑	๑	-	-	-	๙,๙๖๐	๑๐,๒๐๐	๑๐,๕๖๐	๒๕๔,๒๘๐	๒๖๖,๔๘๐	๒๗๕,๐๔๐	
๑๑๕	นายช่างเครื่องกล	อาวุโส	๑	๑	๓๖๙,๘๘๐	-	๑	๑	๑	-	-	-	๑๓,๐๘๐	๑๓,๔๔๐	๑๓,๓๒๐	๓๘๒,๕๖๐	๓๙๖,๐๐๐	๔๐๙,๓๒๐	
๑๑๖	นายช่างเครื่องกล	ปฏิบัติงาน	๑	๑	๒๙๗,๙๐๐	-	๑	๑	๑	-	-	-	๙,๗๒๐	๙,๗๒๐	๙,๗๒๐	๓๐๗,๖๒๐	๓๑๗,๓๔๐	๓๒๗,๐๖๐	
๑๑๗	นายช่างเครื่องกล	ปฏิบัติงาน/ชำนาญงาน	๑	-	๒๙๗,๙๐๐	-	๑	๑	๑	-	-	-	๙,๗๒๐	๙,๗๒๐	๙,๗๒๐	๓๐๗,๖๒๐	๓๑๗,๓๔๐	๓๒๗,๐๖๐	
๑๑๘	นายช่างไฟฟ้า	ชำนาญงาน	๑	๑	๒๘๕,๘๘๐	-	๑	๑	๑	-	-	-	๑๐,๙๒๐	๑๑,๑๖๐	๑๑,๐๔๐	๒๙๖,๗๖๐	๓๐๗,๙๒๐	๓๑๘,๙๖๐	
๑๑๙	เจ้าพนักงานป้องกันและบรรเทาสาธารณภัย	ปฏิบัติงาน/ชำนาญงาน	๑	-	๒๙๗,๙๐๐	-	๑	๑	๑	-	-	-	๙,๗๒๐	๙,๗๒๐	๙,๗๒๐	๓๐๗,๖๒๐	๓๑๗,๓๔๐	๓๒๗,๐๖๐	
๑๒๐	เจ้าพนักงานธุรการ	ชำนาญงาน	๑	๑	๒๙๑,๒๔๐	-	๑	๑	๑	-	-	-	๑๑,๐๔๐	๑๑,๑๖๐	๑๐,๙๒๐	๓๐๒,๒๘๐	๓๑๓,๔๔๐	๓๒๔,๓๖๐	
๑๒๑	เจ้าพนักงานธุรการ	ชำนาญงาน	๑	๑	๓๑๘,๙๖๐	-	๑	๑	๑	-	-	-	๑๐,๙๒๐	๑๑,๑๖๐	๑๐,๙๒๐	๓๒๙,๘๘๐	๓๔๑,๑๖๐	๓๕๒,๐๘๐	
๑๒๒	เจ้าพนักงานธุรการ	ปฏิบัติงาน	๑	๑	๒๙๗,๙๐๐	-	๑	๑	๑	-	-	-	๙,๗๒๐	๙,๗๒๐	๙,๗๒๐	๓๐๗,๖๒๐	๓๑๗,๓๔๐	๓๒๗,๐๖๐	
ลูกจ้างประจำ																			
๑๒๓	พนักงานขับรถยนต์		๑	๑	-	-	๑	๑	๑	-	-	-	-	-	-	-	-	-	ลูกจ้างฝ่ายไอที
๑๒๔	พนักงานขับรถยนต์		๑	๑	๒๙๓,๔๐๐	-	๑	๑	๑	-	-	-	๙,๖๐๐	๑๔,๕๒๐	๑๒,๒๔๐	๓๐๓,๐๐๐	๓๑๗,๕๒๐	๓๒๙,๗๖๐	
๑๒๕	พนักงานขับเครื่องจักรกลขนาดเบา		๑	๑	๒๙๓,๔๐๐	-	๑	๑	๑	-	-	-	๙,๖๐๐	๑๔,๕๒๐	๑๒,๒๔๐	๓๐๓,๐๐๐	๓๑๗,๕๒๐	๓๒๙,๗๖๐	
๑๒๖	พนักงานขับเครื่องจักรกลขนาดเบา		-	-	๒๘๘,๙๖๐	-	๑	๑	-	-	-	-๑	๙,๒๔๐	๙,๘๔๐	-	๒๙๘,๒๐๐	๓๐๘,๐๔๐	-	
๑๒๗	พนักงานขับเครื่องจักรกลขนาดกลาง		๑	๑	๓๑๗,๕๒๐	-	๑	๑	๑	-	-	-	๑๒,๒๔๐	๑๒,๙๖๐	๑๓,๔๔๐	๓๒๙,๗๖๐	๓๔๒,๗๒๐	๓๕๖,๑๖๐	
๑๒๘	พนักงานขับเครื่องจักรกลขนาดกลาง		๑	๑	๓๐๘,๐๔๐	-	๑	๑	๑	-	-	-	๑๒,๑๒๐	๑๒,๖๐๐	๑๒,๙๖๐	๓๒๐,๑๖๐	๓๓๒,๗๖๐	๓๔๕,๗๒๐	
๑๒๙	พนักงานขับเครื่องจักรกลขนาดหนัก		-	-	๔๐๙,๓๒๐	-	๑	๑	-	-	-	-๑	๑๓,๓๒๐	๑๔,๗๖๐	-	๔๒๒,๖๔๐	๔๓๗,๔๐๐	-	
๑๓๐	พนักงานขับเครื่องจักรกลขนาดหนัก		๑	๑	๓๙๖,๐๐๐	-	๑	๑	๑	-	-	-	๑๓,๓๒๐	๑๓,๓๒๐	๑๔,๗๖๐	๔๐๙,๓๒๐	๔๒๒,๖๔๐	๔๓๗,๔๐๐	
๑๓๑	พนักงานขับเครื่องจักรกลขนาดหนัก		๑	๑	๓๘๙,๘๐๐	-	๑	๑	๑	-	-	-	๑๓,๓๒๐	๑๓,๔๔๐	๑๒,๙๖๐	๔๐๒,๗๒๐	๔๑๖,๑๖๐	๔๒๙,๑๒๐	
พนักงานจ้าง																			
๑๓๒	ผู้ช่วยวิศวกรโยธา		๑	๑	๑๘๐,๐๐๐	-	๑	๑	๑	-	-	-	-	๗,๒๐๐	๗,๕๖๐	๑๘๐,๐๐๐	๑๘๗,๒๐๐	๑๙๔,๗๖๐	
๑๓๓	ผู้ช่วยวิศวกรโยธา		๑	๑	-	-	๑	๑	๑	-	-	-	๑๘๐,๐๐๐	๗,๒๐๐	๗,๕๖๐	๑๘๐,๐๐๐	๑๘๗,๒๐๐	๑๙๔,๗๖๐	
๑๓๔	ผู้ช่วยนักจัดการงานทั่วไป		๑	-	-	-	-	๑	-	-	+๑	-	-	๑๘๐,๐๐๐	-	-	๑๘๐,๐๐๐	๑๘๐,๐๐๐	ว่าง
๑๓๕	ผู้ช่วยนายช่างเขียนแบบ		๑	๑	๑๕๐,๖๐๐	-	๑	๑	๑	-	-	-	๖,๑๒๐	๖,๓๖๐	๖,๖๐๐	๑๕๖,๗๒๐	๑๖๓,๐๘๐	๑๖๙,๖๘๐	
๑๓๖	ผู้ช่วยนายช่างเขียนแบบ		๑	๑	๑๓๘,๐๐๐	-	๑	๑	๑	-	-	-	-	๕,๕๒๐	๕,๗๖๐	๑๓๘,๐๐๐	๑๔๓,๕๒๐	๑๔๙,๒๘๐	
๑๓๗	ผู้ช่วยนายช่างไฟฟ้า		๑	๑	๑๓๘,๐๐๐	-	๑	๑	๑	-	-	-	๕,๕๒๐	๕,๗๖๐	๖,๐๐๐	๑๔๓,๕๒๐	๑๔๙,๒๘๐	๑๕๕,๒๘๐	

ที่	ชื่อสายงาน	ระดับ ตำแหน่ง	จำนวน ทั้งหมด	จำนวน ที่มีอยู่ปัจจุบัน			อัตราตำแหน่งที่คาดว่าจะ จะต้องใช้ในช่วง ระยะ ๓ ปีข้างหน้า			อัตรากำลังคน เพิ่ม / ลด			ภาระค่าใช้จ่าย ที่เพิ่มขึ้น (๒)			ค่าใช้จ่ายรวม (๓)			หมายเหตุ
				จำนวน (คน)	เงินเดือน (๑)	เงินประจำ ตำแหน่ง (๒)	๒๕๖๔	๒๕๖๕	๒๕๖๖	๒๕๖๔	๒๕๖๕	๒๕๖๖	๒๕๖๔	๒๕๖๕	๒๕๖๖	๒๕๖๔	๒๕๖๕	๒๕๖๖	
๑๓๘	ผู้ช่วยนายช่างเครื่องกล		๑	๑	๑๗๖,๕๒๐	-	๑	๑	๑	-	-	-	๗,๐๘๐	๗,๔๔๐	๗,๖๘๐	๑๘๓,๖๐๐	๑๙๑,๐๔๐	๑๙๘,๗๒๐	
๑๓๙	ผู้ช่วยนายช่างเครื่องกล		๑	๑	๑๗๖,๒๐๐	-	๑	๑	๑	-	-	-	๗,๒๐๐	๗,๔๔๐	๗,๘๐๐	๑๘๕,๔๐๐	๑๙๓,๘๔๐	๒๐๐,๖๔๐	
๑๔๐	ผู้ช่วยนายช่างเครื่องกล		๑	๑	๑๗๔,๖๐๐	-	๑	๑	๑	-	-	-	๗,๐๘๐	๗,๓๒๐	๗,๕๖๐	๑๘๑,๖๘๐	๑๘๙,๐๐๐	๑๙๖,๕๖๐	
๑๔๑	ผู้ช่วยนายช่างเครื่องกล		๑	-	๑๒๘,๑๖๐	-	๑	๑	๑	-	-	-	๕,๑๖๐	๕,๔๐๐	๕,๖๔๐	๑๓๓,๓๒๐	๑๓๘,๗๒๐	๑๔๔,๓๖๐	ว่าง
๑๔๒	ผู้ช่วยนายช่างเครื่องกล		๑	๑	-	-	-	-	๑	-	-	+๑	-	-	๑๓๘,๐๐๐	-	-	๑๓๘,๐๐๐	
๑๔๓	พนักงานขับรถยนต์		๑	๑	๑๕๘,๔๐๐	-	๑	๑	๑	-	-	-	๖,๓๒๐	๖,๖๐๐	๖,๙๖๐	๑๖๔,๗๖๐	๑๗๑,๓๖๐	๑๗๘,๓๒๐	
๑๔๔	พนักงานขับรถยนต์		๑	๑	๑๕๑,๘๐๐	-	๑	๑	๑	-	-	-	๖,๑๒๐	๖,๓๖๐	๖,๖๐๐	๑๕๗,๙๒๐	๑๖๔,๒๘๐	๑๗๐,๘๘๐	
๑๔๕	พนักงานขับรถยนต์		๑	๑	๑๔๙,๒๘๐	-	๑	๑	๑	-	-	-	๖,๐๐๐	๖,๒๔๐	๖,๔๘๐	๑๕๕,๒๘๐	๑๖๒,๕๒๐	๑๖๘,๐๐๐	
๑๔๖	พนักงานขับรถยนต์		๑	-	-	-	-	-	๑	-	-	+๑	-	-	๑๑๒,๘๐๐	-	-	๑๑๒,๘๐๐	ว่าง
๑๔๗	พนักงานขับเครื่องจักรกลขนาดเบา		๑	๑	๑๖๓,๒๐๐	-	๑	๑	๑	-	-	-	๖,๖๐๐	๖,๘๔๐	๗,๐๘๐	๑๖๙,๘๐๐	๑๗๖,๖๔๐	๑๘๓,๗๒๐	
๑๔๘	พนักงานขับเครื่องจักรกลขนาดเบา		๑	๑	๑๖๔,๗๖๐	-	๑	๑	๑	-	-	-	๖,๖๐๐	๖,๙๖๐	๗,๒๐๐	๑๗๑,๓๖๐	๑๗๘,๓๒๐	๑๘๕,๕๒๐	
๑๔๙	พนักงานขับเครื่องจักรกลขนาดเบา		๑	๑	๑๖๐,๒๐๐	-	๑	๑	๑	-	-	-	๖,๔๘๐	๖,๗๒๐	๖,๙๖๐	๑๖๖,๖๘๐	๑๗๓,๔๐๐	๑๘๐,๓๖๐	
๑๕๐	พนักงานขับเครื่องจักรกลขนาดเบา		๑	๑	๑๕๘,๕๒๐	-	๑	๑	๑	-	-	-	๖,๓๒๐	๖,๖๐๐	๖,๙๖๐	๑๖๔,๘๘๐	๑๗๑,๔๘๐	๑๗๘,๔๔๐	
๑๕๑	พนักงานขับเครื่องจักรกลขนาดเบา		๑	๑	๑๕๗,๓๒๐	-	๑	๑	๑	-	-	-	๖,๓๒๐	๖,๖๐๐	๖,๘๘๐	๑๖๓,๖๘๐	๑๗๐,๒๘๐	๑๗๗,๑๒๐	
๑๕๒	พนักงานขับเครื่องจักรกลขนาดเบา		๑	๑	๑๒๘,๑๖๐	-	๑	๑	๑	-	-	-	๕,๑๖๐	๕,๔๐๐	๕,๖๔๐	๑๓๓,๓๒๐	๑๓๘,๗๒๐	๑๔๔,๓๖๐	
๑๕๓	พนักงานขับเครื่องจักรกลขนาดเบา		๑	๑	๑๑๒,๘๐๐	-	๑	๑	๑	-	-	-	-	๔,๕๖๐	๔,๘๐๐	๑๑๒,๘๐๐	๑๑๗,๓๖๐	๑๒๒,๑๖๐	
๑๕๔	พนักงานขับเครื่องจักรกลขนาดเบา		๑	๑	-	-	-	๑	๑	-	+๑	-	๑๑๒,๘๐๐	๔,๕๖๐	-	๑๑๗,๓๖๐	๑๒๒,๑๖๐	๑๒๗,๓๖๐	
๑๕๕	พนักงานขับเครื่องจักรกลขนาดเบา		๑	๑	-	-	-	๑	๑	-	+๑	-	๑๑๒,๘๐๐	๔,๕๖๐	-	๑๑๗,๓๖๐	๑๒๒,๑๖๐	๑๒๗,๓๖๐	
๑๕๖	พนักงานขับเครื่องจักรกลขนาดเบา		๑	๑	-	-	-	๑	๑	-	+๑	-	๑๑๒,๘๐๐	๔,๕๖๐	-	๑๑๗,๓๖๐	๑๒๒,๑๖๐	๑๒๗,๓๖๐	
๑๕๗	พนักงานขับเครื่องจักรกลขนาดเบา		๑	-	-	-	-	๑	๑	-	+๑	-	๑๑๒,๘๐๐	๔,๕๖๐	-	๑๑๗,๓๖๐	๑๒๒,๑๖๐	๑๒๗,๓๖๐	ว่าง
๑๕๘	พนักงานขับเครื่องจักรกลขนาดเบา		๑	-	-	-	-	๑	๑	-	+๑	-	๑๑๒,๘๐๐	๔,๕๖๐	-	๑๑๗,๓๖๐	๑๒๒,๑๖๐	๑๒๗,๓๖๐	ว่าง
๑๕๙	พนักงานขับเครื่องจักรกลขนาดกลาง		๑	๑	๒๖๕,๙๒๐	-	๑	๑	๑	-	-	-	๑๐,๖๘๐	๑๑,๑๖๐	๑๑,๕๒๐	๒๗๖,๖๐๐	๒๘๗,๗๖๐	๒๙๙,๒๘๐	
๑๖๐	พนักงานขับเครื่องจักรกลขนาดกลาง		๑	๑	๒๕๕,๓๖๐	-	๑	๑	๑	-	-	-	๑๐,๓๒๐	๑๐,๖๘๐	๑๑,๑๖๐	๒๖๕,๖๘๐	๒๗๖,๓๖๐	๒๘๗,๕๒๐	
๑๖๑	พนักงานขับเครื่องจักรกลขนาดกลาง		๑	๑	๒๔๒,๕๒๐	-	๑	๑	๑	-	-	-	๙,๗๒๐	๑๐,๒๐๐	๑๐,๕๖๐	๒๕๒,๒๘๐	๒๖๒,๔๔๐	๒๗๓,๐๐๐	
๑๖๒	พนักงานขับเครื่องจักรกลขนาดกลาง		๑	๑	๒๔๐,๒๔๐	-	๑	๑	๑	-	-	-	๙,๗๒๐	๑๐,๐๘๐	๑๐,๔๔๐	๒๔๙,๙๖๐	๒๖๐,๐๔๐	๒๗๐,๘๘๐	
๑๖๓	พนักงานขับเครื่องจักรกลขนาดกลาง		๑	๑	๒๔๐,๒๔๐	-	๑	๑	๑	-	-	-	๙,๗๒๐	๑๐,๐๘๐	๑๐,๔๔๐	๒๔๙,๙๖๐	๒๖๐,๐๔๐	๒๗๐,๘๘๐	
๑๖๔	พนักงานขับเครื่องจักรกลขนาดกลาง		๑	๑	๒๔๐,๒๔๐	-	๑	๑	๑	-	-	-	๙,๗๒๐	๑๐,๐๘๐	๑๐,๔๔๐	๒๔๙,๙๖๐	๒๖๐,๐๔๐	๒๗๐,๘๘๐	
๑๖๕	พนักงานขับเครื่องจักรกลขนาดกลาง		๑	๑	๒๔๒,๘๐๐	-	๑	๑	๑	-	-	-	๙,๗๒๐	๑๐,๒๐๐	๑๐,๕๖๐	๒๕๒,๑๒๐	๒๖๒,๓๒๐	๒๗๑,๘๘๐	
๑๖๖	พนักงานขับเครื่องจักรกลขนาดกลาง		๑	๑	๒๓๗,๙๖๐	-	๑	๑	๑	-	-	-	๙,๖๐๐	๙,๙๖๐	๑๐,๓๒๐	๒๔๗,๕๖๐	๒๕๗,๕๒๐	๒๖๗,๘๘๐	
๑๖๗	พนักงานขับเครื่องจักรกลขนาดกลาง		๑	๑	๒๔๒,๘๐๐	-	๑	๑	๑	-	-	-	๙,๗๒๐	๑๐,๒๐๐	๑๐,๕๖๐	๒๕๒,๑๒๐	๒๖๒,๓๒๐	๒๗๑,๘๘๐	
๑๖๘	พนักงานขับเครื่องจักรกลขนาดกลาง		๑	๑	๒๑๐,๖๐๐	-	๑	๑	๑	-	-	-	๘,๕๒๐	๘,๘๘๐	๙,๑๒๐	๒๑๙,๑๒๐	๒๒๘,๐๐๐	๒๓๗,๑๒๐	
๑๖๙	พนักงานขับเครื่องจักรกลขนาดกลาง		๑	๑	๒๑๐,๖๐๐	-	๑	๑	๑	-	-	-	๘,๕๒๐	๘,๘๘๐	๙,๑๒๐	๒๑๙,๑๒๐	๒๒๘,๐๐๐	๒๓๗,๑๒๐	
๑๗๐	พนักงานขับเครื่องจักรกลขนาดกลาง		๑	๑	๑๙๔,๖๔๐	-	๑	๑	๑	-	-	-	๗,๘๐๐	๘,๑๖๐	๘,๕๒๐	๒๐๒,๔๔๐	๒๑๐,๖๐๐	๒๑๙,๑๒๐	
๑๗๑	พนักงานขับเครื่องจักรกลขนาดกลาง		๑	๑	๑๙๔,๖๔๐	-	๑	๑	๑	-	-	-	๗,๘๐๐	๘,๑๖๐	๘,๕๒๐	๒๐๒,๔๔๐	๒๑๐,๖๐๐	๒๑๙,๑๒๐	

ที่	ชื่อสายงาน	ระดับ ตำแหน่ง	จำนวน ทั้งหมด	จำนวน ที่มีอยู่ปัจจุบัน			อัตราตำแหน่งที่คาดว่าจะ ต้องใช้งานช่วง ระยะ ๓ ปีข้างหน้า			อัตรากำลังคน เพิ่ม / ลด			ภาระค่าใช้จ่าย ที่เพิ่มขึ้น (๒)			ค่าใช้จ่ายรวม (๓)			หมายเหตุ
				จำนวน (คน)	เงินเดือน (๑)	เงินประจำ ตำแหน่ง (๒)	๒๕๖๔	๒๕๖๕	๒๕๖๖	๒๕๖๔	๒๕๖๕	๒๕๖๖	๒๕๖๔	๒๕๖๕	๒๕๖๖	๒๕๖๔	๒๕๖๕	๒๕๖๖	
๑๗๒	พนักงานขับเครื่องจักรกลขนาดกลาง		๑	๑	๑๘๐,๐๐๐	-	๑	๑	๑	-	-	-	-	๗,๒๐๐	๗,๕๖๐	๑๘๐,๐๐๐	๑๘๗,๒๐๐	๑๙๔,๗๖๐	
๑๗๓	พนักงานขับเครื่องจักรกลขนาดกลาง		๑	๑	-	-	-	๑	๑	-	+๑	-	-	๑๘๐,๐๐๐	๗,๒๐๐	-	๑๘๐,๐๐๐	๑๘๗,๒๐๐	
๑๗๔	พนักงานขับเครื่องจักรกลขนาดกลาง		๑	๑	-	-	-	๑	๑	-	+๑	-	-	๑๘๐,๐๐๐	๗,๒๐๐	-	๑๘๐,๐๐๐	๑๘๗,๒๐๐	
๑๗๕	พนักงานขับเครื่องจักรกลขนาดกลาง		๑	-	-	-	-	๑	๑	-	+๑	-	-	๑๘๐,๐๐๐	๗,๒๐๐	-	๑๘๐,๐๐๐	๑๘๗,๒๐๐	ว่าง
๑๗๖	พนักงานขับเครื่องจักรกลขนาดกลาง		๑	-	-	-	-	๑	๑	-	+๑	-	-	๑๘๐,๐๐๐	๗,๒๐๐	-	๑๘๐,๐๐๐	๑๘๗,๒๐๐	ว่าง
๑๗๗	พนักงานขับเครื่องจักรกลขนาดกลาง		๑	-	-	-	-	๑	๑	-	+๑	-	-	๑๘๐,๐๐๐	๗,๒๐๐	-	๑๘๐,๐๐๐	๑๘๗,๒๐๐	ว่าง
๑๗๘	พนักงานขับเครื่องจักรกลขนาดหนัก		๑	๑	๒๖๖,๖๘๐	-	๑	๑	๑	-	-	-	๑๐,๘๐๐	๑๑,๒๘๐	๑๑,๖๔๐	๒๗๔,๔๘๐	๒๘๑,๗๖๐	๓๐๒,๔๐๐	
๑๗๙	พนักงานขับเครื่องจักรกลขนาดหนัก		๑	๑	๒๖๕,๙๒๐	-	๑	๑	๑	-	-	-	๑๐,๖๘๐	๑๑,๑๖๐	๑๑,๕๒๐	๒๗๖,๖๐๐	๒๘๓,๗๖๐	๒๙๔,๒๘๐	
๑๘๐	พนักงานขับเครื่องจักรกลขนาดหนัก		๑	๑	๒๖๕,๐๐๐	-	๑	๑	๑	-	-	-	๑๐,๕๖๐	๑๑,๐๔๐	๑๑,๕๒๐	๒๗๔,๕๖๐	๒๘๕,๖๐๐	๒๙๗,๑๒๐	
๑๘๑	พนักงานขับเครื่องจักรกลขนาดหนัก		๑	๑	๒๖๕,๔๘๐	-	๑	๑	๑	-	-	-	๑๐,๕๖๐	๑๐,๙๒๐	๑๑,๔๐๐	๒๗๒,๐๔๐	๒๘๒,๙๖๐	๒๙๔,๓๖๐	
๑๘๒	พนักงานขับเครื่องจักรกลขนาดหนัก		๑	๑	๒๖๔,๑๒๐	-	๑	๑	๑	-	-	-	๑๐,๖๘๐	๑๑,๐๔๐	๑๑,๕๒๐	๒๗๔,๘๐๐	๒๘๕,๘๔๐	๒๙๗,๓๖๐	
๑๘๓	พนักงานขับเครื่องจักรกลขนาดหนัก		๑	๑	๒๖๔,๐๐๐	-	๑	๑	๑	-	-	-	๑๐,๕๖๐	๑๑,๐๔๐	๑๑,๕๒๐	๒๗๔,๕๖๐	๒๘๕,๖๐๐	๒๙๗,๑๒๐	
๑๘๔	พนักงานขับเครื่องจักรกลขนาดหนัก		๑	๑	-	-	-	๑	๑	-	+๑	-	-	๑๘๐,๐๐๐	๗,๒๐๐	-	๑๘๐,๐๐๐	๑๘๗,๒๐๐	
๑๘๕	พนักงานขับเครื่องจักรกลขนาดหนัก		๑	๑	-	-	-	๑	๑	-	+๑	-	-	๑๘๐,๐๐๐	๗,๒๐๐	-	๑๘๐,๐๐๐	๑๘๗,๒๐๐	
๑๘๖	พนักงานขับเครื่องจักรกลขนาดหนัก		๑	-	-	-	-	-	๑	-	-	+๑	-	-	๑๘๐,๐๐๐	-	-	๑๘๐,๐๐๐	ว่าง
๑๘๗	พนักงานขับเครื่องจักรกลขนาดหนัก		๑	-	-	-	-	-	๑	-	-	+๑	-	-	๑๘๐,๐๐๐	-	-	๑๘๐,๐๐๐	ว่าง
๑๘๘	พนักงานขับเครื่องจักรกลขนาดหนัก		๑	-	-	-	-	-	๑	-	-	+๑	-	-	๑๘๐,๐๐๐	-	-	๑๘๐,๐๐๐	ว่าง
๑๘๙	กองสาธารณสุข (๑๖) ผู้อำนวยการกองสาธารณสุข (นักบริหารงานสาธารณสุขและสิ่งแวดล้อม)	อำนาจการท้องถิ่น ระดับกลาง	๑	-	-	-	-	๑	๑	-	+๑	-	-	๖๗๒,๖๐๐	๑๙,๒๐๐	-	๖๗๒,๖๐๐	๖๙๑,๘๐๐	บัญชี กจ.
๑๙๐	หัวหน้ากลุ่มงานบริหารงานสาธารณสุข	ชำนาญการพิเศษ	-	-	-	-	-	-	-	-	-	-	-	-	-	-	-	-	
๑๙๑	หัวหน้ากลุ่มงานส่งเสริมสิ่งแวดล้อม	ชำนาญการพิเศษ	-	-	-	-	-	-	-	-	-	-	-	-	-	-	-	-	
๑๙๒	นักวิชาการสาธารณสุข	ปฏิบัติการ/ชำนาญการ	๑	-	-	-	-	๑	๑	-	+๑	-	-	๓๕๕,๓๒๐	๑๒,๐๐๐	-	๓๕๕,๓๒๐	๓๖๗,๓๒๐	กสณ.
๑๙๓	นักวิชาการสาธารณสุข	ปฏิบัติการ/ชำนาญการ	๑	-	-	-	-	๑	๑	-	+๑	-	-	๓๕๕,๓๒๐	๑๒,๐๐๐	-	๓๕๕,๓๒๐	๓๖๗,๓๒๐	
๑๙๔	นักวิชาการสาธารณสุข	ปฏิบัติการ/ชำนาญการ	๑	-	-	-	-	๑	๑	-	-	+๑	-	๓๕๕,๓๒๐	-	-	๓๕๕,๓๒๐	๓๖๗,๓๒๐	
๑๙๕	นักวิชาการสุขาภิบาล	ปฏิบัติการ/ชำนาญการ	๑	-	-	-	-	๑	๑	-	+๑	-	-	๓๕๕,๓๒๐	๑๒,๐๐๐	-	๓๕๕,๓๒๐	๓๖๗,๓๒๐	ว่าง
๑๙๖	นักวิชาการสิ่งแวดล้อม	ปฏิบัติการ	๑	๑	๒๒๖,๐๘๐	-	๑	๑	๑	-	-	-	๗,๖๘๐	๗,๖๘๐	๗,๘๐๐	๒๓๓,๗๖๐	๒๔๑,๔๔๐	๒๔๙,๒๔๐	
๑๙๗	นักวิชาการสิ่งแวดล้อม	ปฏิบัติการ	๑	๑	-	-	-	๑	๑	-	+๑	-	-	๓๕๕,๓๒๐	๑๒,๐๐๐	-	๓๕๕,๓๒๐	๓๖๗,๓๒๐	
๑๙๘	เจ้าพนักงานสาธารณสุข	ปฏิบัติงาน/ชำนาญงาน	๑	-	-	-	-	๑	๑	-	+๑	-	-	๒๙๗,๙๐๐	๙,๗๒๐	-	๒๙๗,๙๐๐	๓๐๗,๖๒๐	ว่าง
๑๙๙	เจ้าพนักงานธุรการ	ชำนาญงาน	๑	๑	๒๙๗,๙๐๐	-	๑	๑	๑	-	-	-	๙,๗๒๐	๙,๗๒๐	๙,๗๒๐	๓๐๗,๖๒๐	๓๑๖,๓๔๐	๓๒๕,๐๖๐	
๒๐๐	พนักงานจ้าง ผู้ช่วยนักวิชาการสาธารณสุข		๑	๑	-	-	-	๑	๑	-	+๑	-	-	๑๘๐,๐๐๐	๗,๒๐๐	-	๑๘๐,๐๐๐	๑๘๗,๒๐๐	
๒๐๑	ผู้ช่วยนักวิชาการสาธารณสุข		๑	๑	-	-	-	๑	๑	-	-	+๑	-	๑๘๐,๐๐๐	-	-	๑๘๐,๐๐๐	๑๘๗,๒๐๐	
๒๐๒	ผู้ช่วยนักวิชาการสาธารณสุข		๑	๑	-	-	-	๑	๑	-	-	+๑	-	๑๘๐,๐๐๐	-	-	๑๘๐,๐๐๐	๑๘๗,๒๐๐	

ที่	ชื่อสายงาน	ระดับ ตำแหน่ง	จำนวน ทั้งหมด	จำนวน ที่มีอยู่ปัจจุบัน			อัตราตำแหน่งที่คาดว่าจะ ต้องใช้ในช่วง ระยะ ๓ ปีข้างหน้า			อัตรากำลังคน เพิ่ม / ลด			ภาระค่าใช้จ่าย ที่เพิ่มขึ้น (๒)			ค่าใช้จ่ายรวม (๓)			หมายเหตุ
				จำนวน (คน)	เงินเดือน (๑)	เงินประจำ ตำแหน่ง (๒)	๒๕๖๔	๒๕๖๕	๒๕๖๖	๒๕๖๔	๒๕๖๕	๒๕๖๖	๒๕๖๔	๒๕๖๕	๒๕๖๖	๒๕๖๔	๒๕๖๕	๒๕๖๖	
๒๐๓	ผู้ช่วยนักวิชาการสิ่งแวดล้อม		๑	๑	๑๘๐,๐๐๐	-	๑	๑	๑	-	-	-	-	๗,๒๐๐	๗,๕๖๐	๑๘๐,๐๐๐	๑๘๗,๒๐๐	๑๙๔,๗๖๐	
๒๐๔	ผู้ช่วยนักวิชาการสิ่งแวดล้อม		๑	-	-	-	-	-	๑	-	-	+๑	-	-	๑๘๐,๐๐๐	-	-	๑๘๐,๐๐๐	ว่าง
๒๐๕	ผู้ช่วยเจ้าพนักงานธุรการ		๑	๑	-	-	-	๑	๑	-	+๑	-	๑๓๘,๐๐๐	๕,๕๒๐	-	๑๓๘,๐๐๐	๑๔๓,๕๒๐		
๒๐๖	ผู้ช่วยเจ้าพนักงานการเงินและบัญชี		๑	๑	-	-	-	-	๑	-	-	+๑	-	-	๑๓๘,๐๐๐	-	-	๑๓๘,๐๐๐	
กองยุทธศาสตร์และงบประมาณ (๐๗)																			
๒๐๗	ผู้อำนวยการกองยุทธศาสตร์และงบประมาณ (นักบริหารงานทั่วไป)	อำนาจการท้องถิ่น ระดับกลาง	๑	๑	๔๙๕,๐๐๐	๑๓๔,๔๐๐	๑	๑	๑	-	-	-	๑๖,๔๔๐	๑๘,๑๒๐	๑๙,๔๔๐	๖๔๕,๘๔๐	๖๖๓,๙๖๐	๖๘๓,๔๐๐	
๒๐๘	หัวหน้าฝ่ายแผนงานและงบประมาณ (นักบริหารงานทั่วไป)	อำนาจการท้องถิ่น ระดับต้น	-	-	๔๐๙,๓๒๐	๑๘,๐๐๐	๑	๑	-	-	-	-๑	๑๓,๓๒๐	๑๓,๐๘๐	-	๔๔๐,๖๔๐	๔๕๓,๗๒๐	-	
๒๐๙	หัวหน้าฝ่ายบริหารงานทั่วไป (นักบริหารงานทั่วไป)	อำนาจการท้องถิ่น ระดับต้น	๑	๑	๓๗๖,๐๘๐	๑๘,๐๐๐	๑	๑	๑	-	-	-	๑๓,๓๒๐	๑๓,๓๒๐	๑๓,๔๔๐	๔๐๗,๔๐๐	๔๒๐,๗๒๐	๔๓๔,๑๖๐	
๒๑๐	หัวหน้าฝ่ายวิจัยและประเมินผล (นักบริหารงานทั่วไป)	อำนาจการท้องถิ่น ระดับต้น	๑	๑	๓๘๖,๕๖๐	๑๘,๐๐๐	๑	๑	๑	-	-	-	๑๓,๔๔๐	๑๓,๓๒๐	๑๓,๓๒๐	๔๑๔,๐๐๐	๔๒๗,๓๒๐	๔๔๐,๖๔๐	
๒๑๑	หัวหน้าฝ่ายสถิติข้อมูลและสารสนเทศ (นักบริหารงานทั่วไป)	อำนาจการท้องถิ่น ระดับต้น	๑	-	๓๙๓,๖๐๐	๑๘,๐๐๐	๑	๑	๑	-	-	-	๑๓,๖๒๐	๑๓,๖๒๐	-	๔๒๕,๒๒๐	๔๓๘,๘๔๐	-	เปลี่ยนตำแหน่ง
๒๑๒	หัวหน้ากลุ่มงานแผนงานและงบประมาณ	ชำนาญการพิเศษ	-	-															
๒๑๓	หัวหน้ากลุ่มงานสถิติข้อมูลและสารสนเทศ	ชำนาญการพิเศษ	-	-															เปลี่ยนตำแหน่ง
๒๑๔	นักวิเคราะห์นโยบายและแผน	ปฏิบัติการ	๑	๑	๑๘๐,๗๒๐	-	๑	๑	๑	-	-	-	๙,๓๒๐	๙,๑๒๐	๘,๒๘๐	๑๙๐,๐๘๐	๑๙๙,๒๐๐	๒๐๗,๔๘๐	
๒๑๕	นักวิเคราะห์นโยบายและแผน	ปฏิบัติการ	๑	-	๒๑๐,๘๔๐	-	๑	๑	๑	-	-	-	๗,๕๖๐	๗,๖๘๐	๗,๖๘๐	๒๑๘,๔๐๐	๒๒๖,๐๘๐	๒๓๓,๗๖๐	กสฝ.
๒๑๖	นักวิเคราะห์นโยบายและแผน	ปฏิบัติการ	๑	๑	๓๒๙,๗๖๐	-	๑	๑	๑	-	-	-	๑๒,๙๖๐	๑๓,๔๔๐	๑๓,๓๒๐	๓๔๒,๗๒๐	๓๕๑,๑๖๐	๓๖๙,๔๘๐	
๒๑๗	นักวิเคราะห์นโยบายและแผน	ปฏิบัติการ	๑	๑	๑๙๙,๒๐๐	-	๑	๑	๑	-	-	-	๘,๒๘๐	๗,๐๘๐	๗,๖๘๐	๒๐๗,๘๘๐	๒๑๔,๕๖๐	๒๒๒,๒๔๐	
๒๑๘	นักวิเคราะห์นโยบายและแผน	ปฏิบัติการ	๑	๑	๑๙๔,๖๔๐	-	๑	๑	๑	-	-	-	๘,๖๔๐	๗,๕๖๐	๗,๕๖๐	๒๐๓,๒๘๐	๒๑๐,๘๔๐	๒๑๘,๔๐๐	ว่าง
๒๑๙	นักวิเคราะห์นโยบายและแผน	ปฏิบัติการ	๑	-	๑๙๔,๖๔๐	-	๑	๑	๑	-	-	-	๘,๖๔๐	๗,๕๖๐	๗,๕๖๐	๒๐๓,๒๘๐	๒๑๐,๘๔๐	๒๑๘,๔๐๐	
๒๒๐	นักวิชาการคอมพิวเตอร์	ปฏิบัติการ	๑	๑	๑๙๐,๐๘๐	-	๑	๑	๑	-	-	-	๙,๑๒๐	๘,๒๘๐	๗,๐๘๐	๑๙๙,๒๐๐	๒๐๗,๔๘๐	๒๑๔,๕๖๐	
๒๒๑	นักวิชาการคอมพิวเตอร์	ชำนาญการ	๑	๑	๒๖๖,๐๔๐	-	๑	๑	๑	-	-	-	๑๐,๙๒๐	๑๑,๑๖๐	๑๑,๕๒๐	๒๗๖,๙๖๐	๒๘๘,๑๒๐	๒๙๙,๖๔๐	
๒๒๒	นักประชาสัมพันธ์	ปฏิบัติการ/ชำนาญการ	๑	-	๒๐๗,๔๘๐	-	๑	๑	๑	-	-	-	๗,๐๘๐	๗,๖๘๐	๗,๖๘๐	๒๑๔,๕๖๐	๒๒๒,๒๔๐	๒๒๙,๙๒๐	กสฝ.
๒๒๓	นักจัดการงานทั่วไป	ปฏิบัติการ/ชำนาญการ	๑	-	-	-	-	๑	๑	-	+๑	-	๓๕๕,๓๒๐	๑๒,๐๐๐	-	๓๕๕,๓๒๐	๓๖๗,๓๒๐	๓๖๙,๔๘๐	กสฝ.
๒๒๔	เจ้าพนักงานธุรการ	ปฏิบัติงาน	๑	๑	๒๙๗,๙๐๐	-	๑	๑	๑	-	-	-	๙,๗๒๐	๙,๗๒๐	๙,๗๒๐	๓๐๗,๖๒๐	๓๑๖,๓๔๐	๓๒๕,๐๖๐	
๒๒๕	เจ้าพนักงานธุรการ	ปฏิบัติงาน	๑	๑	๒๙๗,๙๐๐	-	๑	๑	๑	-	-	-	๙,๗๒๐	๙,๗๒๐	๙,๗๒๐	๓๐๗,๖๒๐	๓๑๖,๓๔๐	๓๒๕,๐๖๐	
๒๒๖	เจ้าพนักงานธุรการ	ปฏิบัติงาน	๑	๑	๒๙๗,๙๐๐	-	๑	๑	๑	-	-	-	๙,๗๒๐	๙,๗๒๐	๙,๗๒๐	๓๐๗,๖๒๐	๓๑๖,๓๔๐	๓๒๕,๐๖๐	
๒๒๗	เจ้าพนักงานประชาสัมพันธ์	ปฏิบัติงาน	๑	๑	๒๖๘,๘๐๐	-	๑	๑	๑	-	-	-	๘,๘๘๐	๙,๑๒๐	๙,๔๔๐	๒๗๗,๖๘๐	๒๘๖,๘๐๐	๒๙๑,๒๔๐	
พนักงานจ้าง																			
๒๒๘	ผู้ช่วยนักวิเคราะห์นโยบายและแผน		๑	๑	๒๗๘,๒๘๐	-	๑	๑	๑	-	-	-	๑๑,๑๖๐	๑๑,๖๔๐	๑๒,๑๒๐	๒๘๙,๔๔๐	๓๐๐,๐๘๐	๓๑๓,๒๐๐	
๒๒๙	ผู้ช่วยนักวิชาการคอมพิวเตอร์		๑	๑	๒๘๐,๖๘๐	-	๑	๑	๑	-	-	-	๑๑,๒๘๐	๑๑,๗๖๐	๑๒,๒๔๐	๒๙๑,๙๖๐	๓๐๓,๗๒๐	๓๑๕,๙๖๐	

ที่	ชื่อสายงาน	ระดับ ตำแหน่ง	จำนวน ทั้งหมด	จำนวน ที่มีอยู่ปัจจุบัน			อัตราตำแหน่งที่คาดว่าจะ จะต้องใช้ในช่วง ระยะ ๓ ปีข้างหน้า			อัตรากำลังคน เพิ่ม / ลด			ภาระค่าใช้จ่าย ที่เพิ่มขึ้น (๒)			ค่าใช้จ่ายรวม (๓)			หมายเหตุ
				จำนวน (คน)	เงินเดือน (๑)	เงินประจำ ตำแหน่ง (๒)	๒๕๖๔	๒๕๖๕	๒๕๖๖	๒๕๖๔	๒๕๖๕	๒๕๖๖	๒๕๖๔	๒๕๖๕	๒๕๖๖	๒๕๖๔	๒๕๖๕	๒๕๖๖	
๒๓๐	ผู้ช่วยนักวิชาการคอมพิวเตอร์		๑	๑	๑๘๐,๐๐๐	-	๑	๑	๑	-	-	-	-	๗,๒๐๐	๗,๕๖๐	๑๘๐,๐๐๐	๑๘๗,๒๐๐	๑๙๔,๗๖๐	
๒๓๑	ผู้ช่วยนักประชาสัมพันธ์		๑	๑	๑๙๕,๖๔๐	-	๑	๑	๑	-	-	-	๗,๘๐๐	๘,๑๖๐	๘,๕๒๐	๒๐๒,๔๔๐	๒๑๐,๖๐๐	๒๑๙,๑๒๐	
๒๓๒	ผู้ช่วยนักประชาสัมพันธ์		๑	๑	๑๘๐,๐๐๐	-	๑	๑	๑	-	-	-	-	๗,๒๐๐	๗,๕๖๐	๑๘๐,๐๐๐	๑๘๗,๒๐๐	๑๙๔,๗๖๐	
๒๓๓	ผู้ช่วยนักประชาสัมพันธ์		๑	-	-	-	-	๑	๑	-	+๑	-	-	๑๘๐,๐๐๐	๗,๒๐๐	-	๑๘๐,๐๐๐	๑๘๗,๒๐๐	ว่าง
๒๓๔	ผู้ช่วยนักวิชาการแผนที่ภาพถ่าย		๑	๑	๑๙๖,๔๔๐	-	๑	๑	๑	-	-	-	๗,๙๒๐	๘,๒๘๐	๘,๕๒๐	๒๐๔,๓๖๐	๒๑๒,๖๔๐	๒๒๑,๑๖๐	
๒๓๕	ผู้ช่วยนักวิชาการแผนที่ภาพถ่าย		๑	๑	๑๘๐,๐๐๐	-	๑	๑	๑	-	-	-	๗,๒๐๐	๗,๕๖๐	๗,๘๐๐	๑๘๗,๒๐๐	๑๙๔,๗๖๐	๒๐๒,๕๖๐	
๒๓๖	ผู้ช่วยนักวิชาการแผนที่ภาพถ่าย		๑	๑	๑๙๘,๓๖๐	-	๑	๑	๑	-	-	-	๘,๐๔๐	๘,๒๘๐	๘,๖๔๐	๒๐๖,๔๐๐	๒๑๔,๖๘๐	๒๒๓,๓๒๐	
๒๓๗	ผู้ช่วยนักวิชาการแผนที่ภาพถ่าย		๑	๑	๑๘๗,๒๐๐	-	๑	๑	๑	-	-	-	๗,๕๖๐	๗,๘๐๐	๘,๑๖๐	๑๙๔,๗๖๐	๒๐๒,๕๖๐	๒๑๐,๗๒๐	
๒๓๘	ผู้ช่วยเจ้าพนักงานธุรการ		๑	๑	๒๐๔,๖๐๐	-	๑	๑	๑	-	-	-	๘,๒๘๐	๘,๕๒๐	๘,๘๘๐	๒๑๒,๘๘๐	๒๒๑,๑๐๐	๒๓๐,๒๘๐	
๒๓๙	ผู้ช่วยเจ้าพนักงานประชาสัมพันธ์		-	-	๑๙๘,๙๖๐	-	๑	-	-	-	-๑	-	๘,๐๔๐	-	-	๒๐๗,๐๐๐	-	-	ยุบเลิก
๒๔๐	กองการศึกษา ศาสนาและวัฒนธรรม (๐๘) ผู้อำนวยการกองการศึกษา ศาสนาและวัฒนธรรม (นักบริหารงานการศึกษา)	อำนาจการท้องถิ่น ระดับกลาง	๑	๑	๕๒๙,๕๖๐	๑๓๔,๔๐๐	๑	๑	๑	-	-	-	๑๙,๔๔๐	๑๙,๕๖๐	๑๙,๕๖๐	๖๘๓,๔๐๐	๗๐๒,๙๖๐	๗๒๒,๕๒๐	
๒๔๑	หัวหน้าฝ่ายส่งเสริมการศึกษา ศาสนาและวัฒนธรรม (นักบริหารงานการศึกษา)	อำนาจการท้องถิ่น ระดับต้น	๑	-	๓๖๒,๖๔๐	๑๘,๐๐๐	๑	๑	๑	-	-	-	๑๓,๔๔๐	๑๓,๓๒๐	๑๓,๓๒๐	๓๙๔,๐๘๐	๔๐๗,๔๐๐	๔๒๐,๗๒๐	บัญชี ก.จ.
๒๔๒	หัวหน้าฝ่ายบริหารงานการศึกษา (นักบริหารงานการศึกษา)	อำนาจการท้องถิ่น ระดับต้น	๑	-	๓๙๓,๖๐๐	๑๘,๐๐๐	๑	๑	๑	-	-	-	๑๓,๖๒๐	๑๓,๖๒๐	๑๓,๖๒๐	๔๒๕,๒๒๐	๔๓๘,๘๔๐	๔๕๒,๔๖๐	บัญชี ก.จ.
๒๔๓	ศึกษานิเทศก์		๑	-	๓๔๒,๓๖๐	๔๒,๐๐๐	๑	๑	๑	-	-	-	๒๐,๖๔๐	๒๑,๘๔๐	๒๓,๑๖๐	๔๐๕,๐๐๐	๔๒๖,๘๔๐	๔๕๐,๐๐๐	ว่าง
๒๔๔	นักวิชาการศึกษา	ชำนาญการ	๑	๑	๓๓๖,๓๖๐	-	๑	๑	๑	-	-	-	๑๒,๙๖๐	๑๓,๓๒๐	๑๓,๔๔๐	๓๙๙,๓๒๐	๓๖๒,๖๔๐	๓๗๖,๐๘๐	
๒๔๕	นักวิชาการศึกษา	ปฏิบัติการ	๑	๑	๒๖๒,๕๖๐	-	๑	๑	๑	-	-	-	๘,๖๔๐	๘,๘๘๐	๙,๐๐๐	๒๗๑,๒๐๐	๒๘๐,๐๘๐	๒๘๙,๐๘๐	
๒๔๖	นักวิชาการศึกษา	ชำนาญการพิเศษ	๑	๑	๓๔๙,๓๒๐	๔๒,๐๐๐	๑	๑	๑	-	-	-	๑๓,๓๒๐	๑๓,๔๔๐	๑๓,๓๒๐	๔๐๔,๖๔๐	๔๑๘,๐๘๐	๔๓๓,๔๐๐	
๒๔๗	นักวิชาการวัฒนธรรม	ปฏิบัติการ	๑	๑	๓๕๕,๓๒๐	-	๑	๑	๑	-	-	-	๑๒,๐๐๐	๑๒,๐๐๐	๑๒,๐๐๐	๓๖๗,๓๒๐	๓๗๙,๓๒๐	๓๙๑,๓๒๐	
๒๔๘	นักสันตนาการ	ปฏิบัติการ	๑	๑	๓๕๕,๓๒๐	-	๑	๑	๑	-	-	-	๑๒,๐๐๐	๑๒,๐๐๐	๑๒,๐๐๐	๓๖๗,๓๒๐	๓๗๙,๓๒๐	๓๙๑,๓๒๐	
๒๔๙	นักสันตนาการ	ปฏิบัติการ/ชำนาญการ	๑	-	๓๕๕,๓๒๐	-	๑	๑	๑	-	-	-	๑๒,๐๐๐	๑๒,๐๐๐	๑๒,๐๐๐	๓๖๗,๓๒๐	๓๗๙,๓๒๐	๓๙๑,๓๒๐	ว่าง
๒๕๐	เจ้าพนักงานธุรการ	ชำนาญงาน	๑	๑	๓๑๘,๙๖๐	-	๑	๑	๑	-	-	-	๑๐,๙๒๐	๑๑,๒๘๐	๑๑,๙๒๐	๓๒๙,๘๘๐	๓๔๑,๑๖๐	๓๕๒,๐๘๐	
๒๕๑	เจ้าพนักงานธุรการ	ปฏิบัติงาน	๑	๑	๒๙๗,๙๐๐	-	๑	๑	๑	-	-	-	๙,๗๒๐	๙,๗๒๐	๙,๗๒๐	๓๐๗,๖๒๐	๓๑๖,๓๔๐	๓๒๗,๐๖๐	
๒๕๒	เจ้าพนักงานธุรการ	ปฏิบัติงาน/ชำนาญงาน	๑	-	๒๙๗,๙๐๐	-	๑	๑	๑	-	-	-	๙,๗๒๐	๙,๗๒๐	๙,๗๒๐	๓๐๗,๖๒๐	๓๑๖,๓๔๐	๓๒๗,๐๖๐	ว่าง
๒๕๓	พนักงานจ้าง ผู้ช่วยนักสันตนาการ		๑	๑	๒๘๐,๘๐๐	-	๑	๑	๑	-	-	-	๑๑,๒๘๐	๑๑,๗๖๐	๑๒,๒๔๐	๒๙๒,๐๘๐	๓๐๓,๘๔๐	๓๑๖,๐๘๐	
๒๕๔	ผู้ช่วยนักสันตนาการ		๑	๑	๒๕๒,๑๒๐	-	๑	๑	๑	-	-	-	๑๐,๒๐๐	๑๐,๕๖๐	๑๐,๙๒๐	๒๖๒,๓๒๐	๒๗๒,๘๘๐	๒๘๓,๘๐๐	
๒๕๕	ผู้ช่วยนักสันตนาการ		๑	-	๒๕๗,๘๘๐	-	๑	๑	๑	-	-	-	๑๐,๓๒๐	๑๐,๘๐๐	๑๑,๒๖๐	๒๖๘,๒๐๐	๒๗๙,๐๐๐	๒๙๐,๑๖๐	ว่าง
๒๕๖	ผู้ช่วยบรรณารักษ์		๑	๑	๒๖๒,๐๘๐	-	๑	๑	๑	-	-	-	๑๐,๕๖๐	๑๐,๙๒๐	๑๑,๔๐๐	๒๗๒,๖๔๐	๒๘๓,๕๖๐	๒๙๔,๙๖๐	
๒๕๗	ผู้ช่วยนักวิชาการวัฒนธรรม		๑	๑	๒๖๐,๔๐๐	-	๑	๑	๑	-	-	-	๑๐,๔๔๐	๑๐,๙๒๐	๑๑,๒๘๐	๒๗๒,๘๘๐	๒๘๑,๗๖๐	๒๙๓,๐๘๐	
๒๕๘	ผู้ช่วยนักวิชาการวัฒนธรรม		๑	๑	๒๖๐,๔๐๐	-	๑	๑	๑	-	-	-	๑๐,๔๔๐	๑๐,๙๒๐	๑๑,๒๘๐	๒๗๒,๘๘๐	๒๘๑,๗๖๐	๒๙๓,๐๘๐	

ที่	ชื่อสายงาน	ระดับ ตำแหน่ง	จำนวน ทั้งหมด	จำนวน ที่มีอยู่ปัจจุบัน			อัตราตำแหน่งที่คาดว่าจะ จะต้องใช้ในช่วง ระยะ ๓ ปีข้างหน้า			อัตรากำลังคน เพิ่ม / ลด			ภาระค่าใช้จ่าย ที่เพิ่มขึ้น (๒)			ค่าใช้จ่ายรวม (๓)			หมายเหตุ	
				จำนวน (คน)	เงินเดือน (๑)	เงินประจำ ตำแหน่ง (๒)	๒๕๖๔	๒๕๖๕	๒๕๖๖	๒๕๖๔	๒๕๖๕	๒๕๖๖	๒๕๖๔	๒๕๖๕	๒๕๖๖	๒๕๖๔	๒๕๖๕	๒๕๖๖		
๒๙๒	ครู		๑	๑	-	-	๑	๑	๑	-	-	-	-	-	-	-	-	-	เงินอุดหนุน	
๒๙๓	บุคลากรสนับสนุนการสอน																			เงินอุดหนุน
๒๙๓	ผู้ช่วยเจ้าพนักงานการเงินและบัญชี		๑	๑	-	-	๑	๑	๑	-	-	-	-	-	-	-	-	-	-	เงินอุดหนุน
๒๙๔	ผู้ช่วยเจ้าพนักงานการเงินและบัญชี		๑	๑	-	-	๑	๑	๑	-	-	-	-	-	-	-	-	-	-	เงินอุดหนุน
๒๙๕	ผู้ช่วยเจ้าพนักงานพัสดุ		๑	๑	-	-	๑	๑	๑	-	-	-	-	-	-	-	-	-	-	เงินอุดหนุน
๒๙๖	ภารโรง		๑	๑	-	-	๑	๑	๑	-	-	-	-	-	-	-	-	-	-	เงินอุดหนุน
๒๙๗	ภารโรง		๑	๑	-	-	๑	๑	๑	-	-	-	-	-	-	-	-	-	-	เงินอุดหนุน
๒๙๘	กองการเจ้าหน้าที่ (๒๙)																			
๒๙๘	ผู้อำนวยการกองการเจ้าหน้าที่ (นักบริหารงานทั่วไป)	อำนาจการท้องถิ่น ระดับกลาง	๑	๑	-	-	-	๑	๑	-	+๑	-	-	๖๗๒,๖๐๐	๑๙,๒๐๐	-	๖๗๒,๖๐๐	๖๙๑,๘๐๐		
๒๙๙	หัวหน้าฝ่ายวินัยและส่งเสริมคุณธรรม (นักบริหารงานทั่วไป)	อำนาจการท้องถิ่น ระดับต้น	๑	๑	๓๘๘,๔๐๐	๑๘,๐๐๐	๑	๑	๑	-	-	-	๑๓,๓๒๐	๑๓,๔๔๐	๑๓,๐๘๐	๔๒๐,๗๒๐	๔๕๒,๑๖๐	๔๖๕,๒๔๐		
๓๐๐	หัวหน้ากลุ่มงานสรรหาและบรรจุแต่งตั้ง	ชำนาญการพิเศษ	๑	๑	๓๗๖,๐๘๐	๔๒,๐๐๐	๑	๑	๑	-	-	-	๑๓,๓๒๐	๑๓,๓๒๐	๑๓,๔๔๐	๔๓๑,๔๐๐	๔๔๔,๗๒๐	๔๕๘,๑๖๐		
๓๐๑	หัวหน้ากลุ่มงานส่งเสริมและพัฒนาบุคลากร	ชำนาญการพิเศษ	-	-																
๓๐๒	นักทรัพยากรบุคคล	ชำนาญการ	๑	๑	๒๙๙,๖๔๐	-	๑	๑	๑	-	-	-	๑๒,๐๐๐	๑๒,๑๒๐	๑๒,๖๐๐	๓๑๑,๖๔๐	๓๒๓,๗๖๐	๓๓๖,๓๖๐		
๓๐๓	นักทรัพยากรบุคคล	ชำนาญการ	๑	๑	๒๙๙,๖๔๐	-	๑	๑	๑	-	-	-	๑๒,๐๐๐	๑๒,๑๒๐	๑๒,๖๐๐	๓๑๑,๖๔๐	๓๒๓,๗๖๐	๓๓๖,๓๖๐		
๓๐๔	นักทรัพยากรบุคคล	ชำนาญการ	๑	๑	๒๓๗,๖๐๐	-	๑	๑	๑	-	-	-	๗,๖๘๐	๘,๔๐๐	๘,๘๘๐	๒๔๕,๒๘๐	๒๕๗,๖๘๐	๒๖๒,๕๖๐		
๓๐๕	นักทรัพยากรบุคคล	ปฏิบัติการ/ชำนาญการ	๑	-	-	-	๑	๑	๑	-	+๑	-	๓๕๕,๓๒๐	๑๒,๐๐๐	-	๓๕๕,๓๒๐	๓๖๗,๓๒๐	๓๖๗,๓๒๐	ว่าง	
๓๐๖	นักทรัพยากรบุคคล	ปฏิบัติการ/ชำนาญการ	๑	-	-	-	๑	๑	๑	-	+๑	-	๓๕๕,๓๒๐	๑๒,๐๐๐	-	๓๕๕,๓๒๐	๓๖๗,๓๒๐	๓๖๗,๓๒๐	ว่าง	
๓๐๗	นักทรัพยากรบุคคล	ปฏิบัติการ/ชำนาญการ	๑	-	-	-	๑	๑	๑	-	+๑	-	๓๕๕,๓๒๐	๑๒,๐๐๐	-	๓๕๕,๓๒๐	๓๖๗,๓๒๐	๓๖๗,๓๒๐	ว่าง	
๓๐๘	เจ้าพนักงานธุรการ	ปฏิบัติงาน/ชำนาญงาน	๑	-	๒๙๗,๙๐๐	-	๑	๑	๑	-	-	-	๙,๗๒๐	๙,๗๒๐	๙,๗๒๐	๓๐๗,๖๒๐	๓๑๗,๓๔๐	๓๒๗,๐๖๐	ว่าง	
	พนักงานจ้าง																			
๓๐๙	ผู้ช่วยนักทรัพยากรบุคคล	-	๑	๑	-	-	-	๑	๑	-	+๑	-	๑๘๐,๐๐๐	๗,๒๐๐	-	๑๘๐,๐๐๐	๑๘๗,๒๐๐			
	หน่วยตรวจสอบภายใน (๑๒)																			
๓๑๐	นักวิชาการตรวจสอบภายใน	ชำนาญการ	๑	๑	๓๒๙,๗๖๐	-	๑	๑	๑	-	-	-	๙,๐๐๐	๙,๓๖๐	๙,๖๐๐	๓๓๘,๗๖๐	๓๔๘,๑๒๐	๓๕๗,๗๒๐		
๓๑๑	นักวิชาการตรวจสอบภายใน	ปฏิบัติการ	๑	๑	๒๐๗,๔๘๐	-	๑	๑	๑	-	-	-	๑๒,๐๐๐	๑๒,๐๐๐	๑๒,๐๐๐	๒๑๙,๔๘๐	๒๓๑,๔๘๐	๒๔๓,๔๘๐		
๓๑๒	เจ้าพนักงานธุรการ	ปฏิบัติงาน/ชำนาญงาน	๑	-	๒๖๙,๘๘๐	-	๑	๑	๑	-	-	-	๙,๑๒๐	๙,๒๔๐	๙,๓๖๐	๒๗๙,๐๐๐	๒๘๘,๒๔๐	๒๙๗,๙๖๐	ว่าง	
(๔)	รวม		๒๙๘	๒๓๐	๖๐,๘๔๐,๖๐๐	๒,๐๔๑,๒๐๐	๒๖๐	๒๘๙	๒๙๘	-	+๗	-๑	๒,๕๙๘,๒๔๐	๑๐,๒๘๔,๓๐๐	๕,๐๑๕,๕๘๐	๖๕,๔๘๐,๐๔๐	๗๕,๐๕๕,๙๘๐	๗๗,๔๖๐,๒๔๐		
(๕)	ประมาณการประโยชน์ตอบแทนอื่น ๑.๕%															๙,๘๒๒,๐๐๖	๑๑,๒๕๕,๓๙๗	๑๑,๖๑๙,๐๓๖		
(๖)	รวมเป็นค่าใช้จ่ายด้านบุคคลทั้งสิ้น															๗๕,๓๐๒,๐๔๖	๘๖,๓๑๑,๓๗๗	๘๙,๐๗๙,๒๗๖		
(๗)	คิดเป็นร้อยละ ๔๐ ของงบประมาณรายจ่ายประจำปี															๒๕.๑๖	๒๗.๔๗	๒๗.๐๐		

หมายเหตุ : ๑. ฐานการคำนวณงบประมาณรายจ่ายประจำปี พ.ศ. ๒๕๖๔ ใช้ข้อมูลบัญชีงบประมาณรายจ่ายประจำปี พ.ศ. ๒๕๖๓ ที่ประกาศใช้ มาประมาณการเพิ่มขึ้นร้อยละ ๕ เพื่อเป็นฐานการคำนวณ สำหรับงบประมาณรายจ่ายประจำปี พ.ศ. ๒๕๖๕ และ พ.ศ. ๒๕๖๖ ประมาณการบวกเพิ่มขึ้นอีกไม่เกินร้อยละ ๕ เพื่อเป็นฐานการคำนวณภาระค่าใช้จ่ายด้านการบริหารงานบุคคลตามมาตรา ๓๕ แห่งพระราชบัญญัติระเบียบบริหารงานบุคคลส่วนท้องถิ่น พ.ศ. ๒๕๕๒ ดังนี้

ที่	ชื่อสายงาน	ระดับ ตำแหน่ง	จำนวน ทั้งหมด	จำนวน ที่มีอยู่ปัจจุบัน			อัตราตำแหน่งที่คาดว่าจะ จะต้องใช้ในช่วง ระยะ ๓ ปีข้างหน้า			อัตรากำลังคน เพิ่ม / ลด			ภาระค่าใช้จ่าย ที่เพิ่มขึ้น (๒)			ค่าใช้จ่ายรวม (๓)			หมายเหตุ
				จำนวน (คน)	เงินเดือน (๑)	เงินประจำ ตำแหน่ง (๒)	๒๕๖๔	๒๕๖๕	๒๕๖๖	๒๕๖๔	๒๕๖๕	๒๕๖๖	๒๕๖๔	๒๕๖๕	๒๕๖๖	๒๕๖๔	๒๕๖๕	๒๕๖๖	

- ฐานการคำนวณงบประมาณรายจ่ายประจำปี พ.ศ. ๒๕๖๔ งบประมาณการเพิ่มขึ้นร้อยละ ๕ ของงบประมาณรายจ่ายประจำปี ๒๕๖๓ (๒๘๕,๐๐๐,๐๐๐ บาท) = ๒๙๙,๒๕๐,๐๐๐
- ฐานการคำนวณงบประมาณรายจ่ายประจำปี พ.ศ. ๒๕๖๕ งบประมาณการเพิ่มขึ้นร้อยละ ๕ ของงบประมาณรายจ่ายประจำปี ๒๕๖๔ (๒๙๙,๒๕๐,๐๐๐ บาท) = ๓๑๔,๒๑๒,๕๐๐
- ฐานการคำนวณงบประมาณรายจ่ายประจำปี พ.ศ. ๒๕๖๖ งบประมาณการเพิ่มขึ้นร้อยละ ๕ ของงบประมาณรายจ่ายประจำปี ๒๕๖๕ (๓๑๔,๒๑๒,๕๐๐ บาท) = ๓๒๙,๙๒๓,๑๒๕

๒. ข้าราชการถ่ายโอน ลูกจ้างประจำถ่ายโอน รวมถึงข้าราชการครู บุคลากรทางการศึกษา ลูกจ้างประจำ และพนักงานจ้าง ที่ได้รับงบเงินอุดหนุนที่จ่ายเป็นเงินเดือน ค่าจ้าง ระบุข้อมูลกรอบตำแหน่งและจำนวนผู้ดำรงตำแหน่งไว้ในแผนอัตรากำลัง แต่นำมาคิดรวมเป็นภาระค่าใช้จ่ายด้านการบริหารงานบุคคล ตามมาตรา ๓๕ แห่งพระราชบัญญัติระเบียบบริหารงานบุคคลส่วนท้องถิ่น พ.ศ. ๒๕๔๒ (ตำแหน่งที่มีแถบสีคลุม)

๓. บันทึกข้อมูลเรียงตามลำดับรหัสส่วนราชการ สำนักหรือกอง ตามหนังสือสำนักงาน ก.จ. ที่ มท ๐๘๐๙.๒/ว ๑๓๗ ลงวันที่ ๒๑ ตุลาคม ๒๕๖๓

กรอบโครงสร้างส่วนราชการขององค์การบริหารส่วนจังหวัดแม่ฮ่องสอน

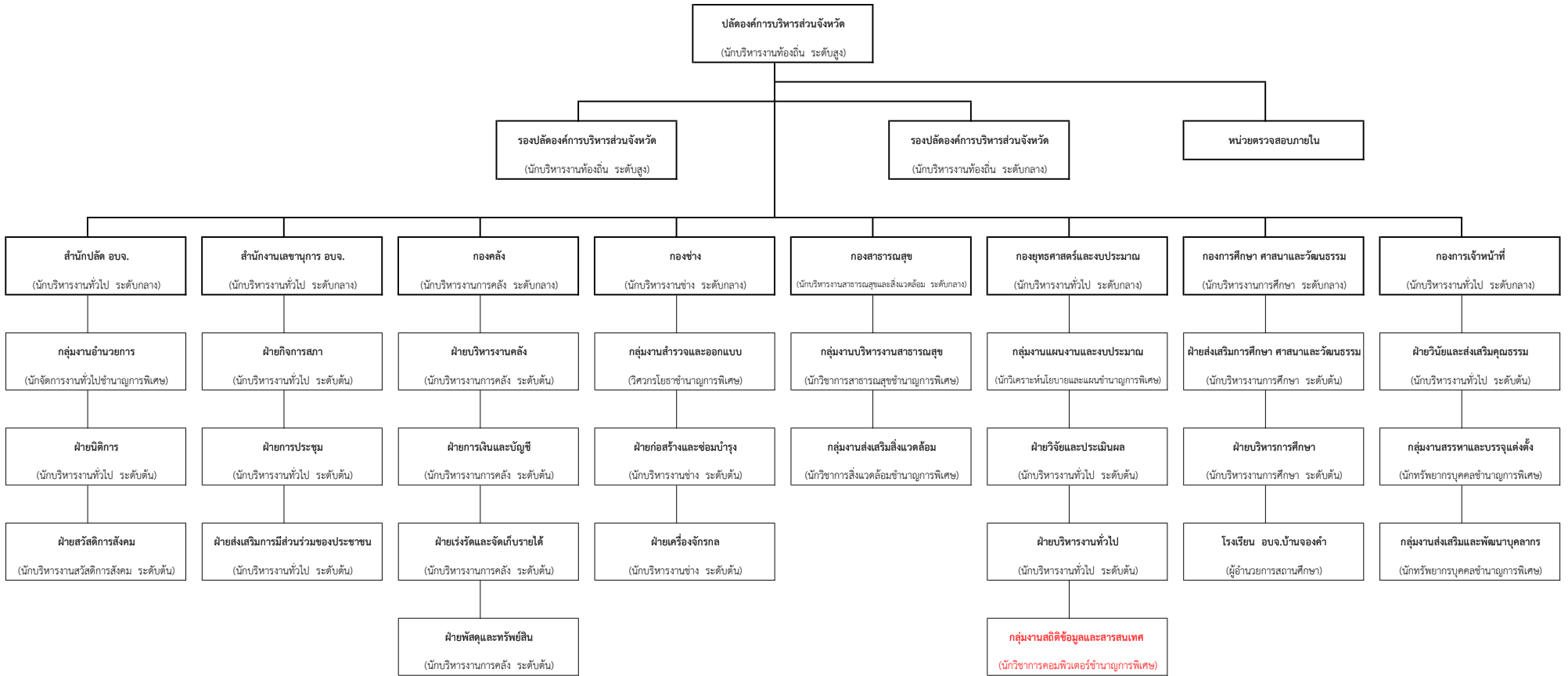

แผนภูมิโครงสร้างสำนักปลัดองค์การบริหารส่วนจังหวัด (๔๖)

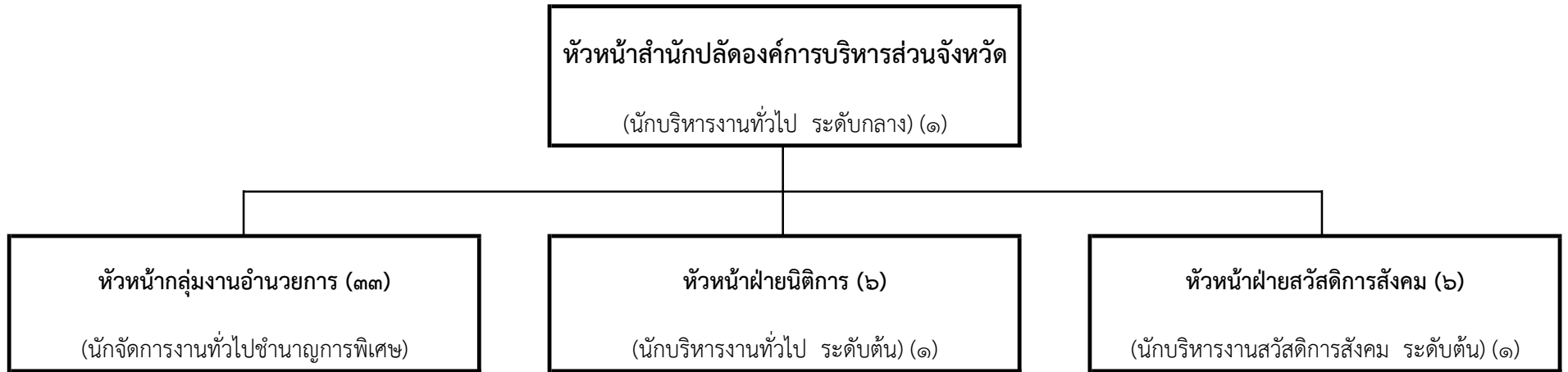

- นักจัดการงานทั่วไป ปก./ชก. (๔)
- นักพัฒนาการท่องเที่ยว ปก./ชก. (๑)
- เจ้าพนักงานธุรการ ปง./ชง. (๔)

ลูกจ้างประจำ (๓)

- พนักงานขับรถยนต์ (๓)

พนักงานจ้าง (๒๑)

- ผู้ช่วยนักจัดการงานทั่วไป (๒)
- ผู้ช่วยเจ้าพนักงานส่งเสริมการท่องเที่ยว (๑)
- พนักงานขับรถยนต์ (๑๕)
- คนงานประจำเครื่องถ่ายเอกสาร (๑)
- คนสวน (๒)

- นิติกร ปก./ชก. (๔)
- เจ้าพนักงานธุรการ ปง./ชง. (๑)

- นักจัดการงานทั่วไป ปก./ชก. (๒)
- นักพัฒนาชุมชน ปก./ชก. (๑)
- เจ้าพนักงานธุรการ ปง./ชง. (๑)

พนักงานจ้าง (๑)

- ผู้ช่วยเจ้าพนักงานธุรการ (คนพิการ) (๑)

แผนภูมิโครงสร้างสำนักงานเลขาธิการองค์การบริหารส่วนจังหวัด (๑๓)

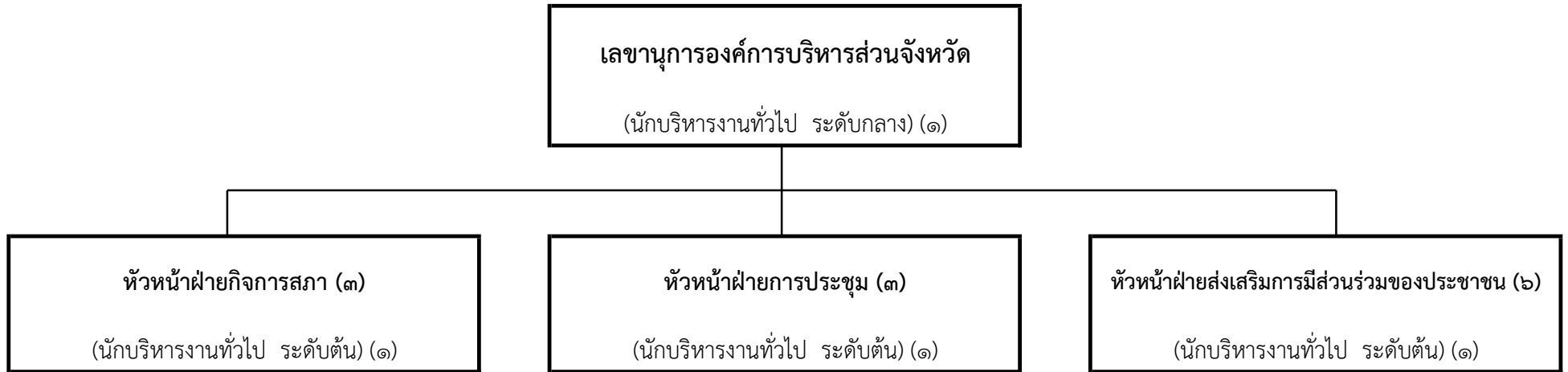

- นักจัดการงานทั่วไป ปก./ชก. (๑)
- เจ้าพนักงานธุรการ ปง./ชง. (๑)

- นักจัดการงานทั่วไป ปก./ชก. (๑)
- เจ้าพนักงานธุรการ ปง./ชง. (๑)

- นักจัดการงานทั่วไป ปก./ชก. (๒)
- เจ้าพนักงานธุรการ ปง./ชง. (๑)

พนักงานจ้าง (๒)

- ผู้ช่วยนักจัดการงานทั่วไป (๒)

แผนภูมิโครงสร้างกองคลัง (๓๖)

ผู้อำนวยการกองคลัง

(นักบริหารงานการคลัง ระดับกลาง) (๑)

หัวหน้าฝ่ายบริหารงานคลัง (๑๐)

(นักบริหารงานการคลัง ระดับต้น) (๑)

- นักวิชาการเงินและบัญชี ปก./ชก. (๑)
- เจ้าพนักงานการเงินและบัญชี ปง./ชง. (๕)
- เจ้าพนักงานธุรการ ปง./ชง. (๑)

พนักงานจ้าง (๒)

- ผู้ช่วยนักวิชาการคอมพิวเตอร์ (๒)

หัวหน้าฝ่ายการเงินและบัญชี (๖)

(นักบริหารงานการคลัง ระดับต้น) (๑)

- นักวิชาการเงินและบัญชี ปก./ชก. (๑)
- เจ้าพนักงานการเงินและบัญชี ปง./ชง. (๒)
- เจ้าพนักงานธุรการ ปง./ชง. (๑)

พนักงานจ้าง (๑)

- ผู้ช่วยนักวิชาการเงินและบัญชี (๑)

หัวหน้าฝ่ายเร่งรัดและจัดเก็บรายได้ (๖)

(นักบริหารงานการคลัง ระดับต้น) (๑)

- นักวิชาการคลัง ปก./ชก. (๑)
- นักวิชาการจัดเก็บรายได้ ปง./ชง. (๑)
- เจ้าพนักงานการคลัง ปง./ชง. (๒)
- เจ้าพนักงานธุรการ ปง./ชง. (๑)

หัวหน้าฝ่ายพัสดุและทรัพย์สิน (๑๓)

(นักบริหารงานการคลัง ระดับต้น) (๑)

- นักวิชาการพัสดุ ปก./ชก. (๒)
- เจ้าพนักงานพัสดุ ปง./ชง. (๔)
- เจ้าพนักงานธุรการ ปง./ชง. (๑)

พนักงานจ้าง (๕)

- ผู้ช่วยนักวิชาการพัสดุ (๑)
- ผู้ช่วยเจ้าพนักงานพัสดุ (๔)

แผนภูมิโครงสร้างกองช่าง (๘๔)

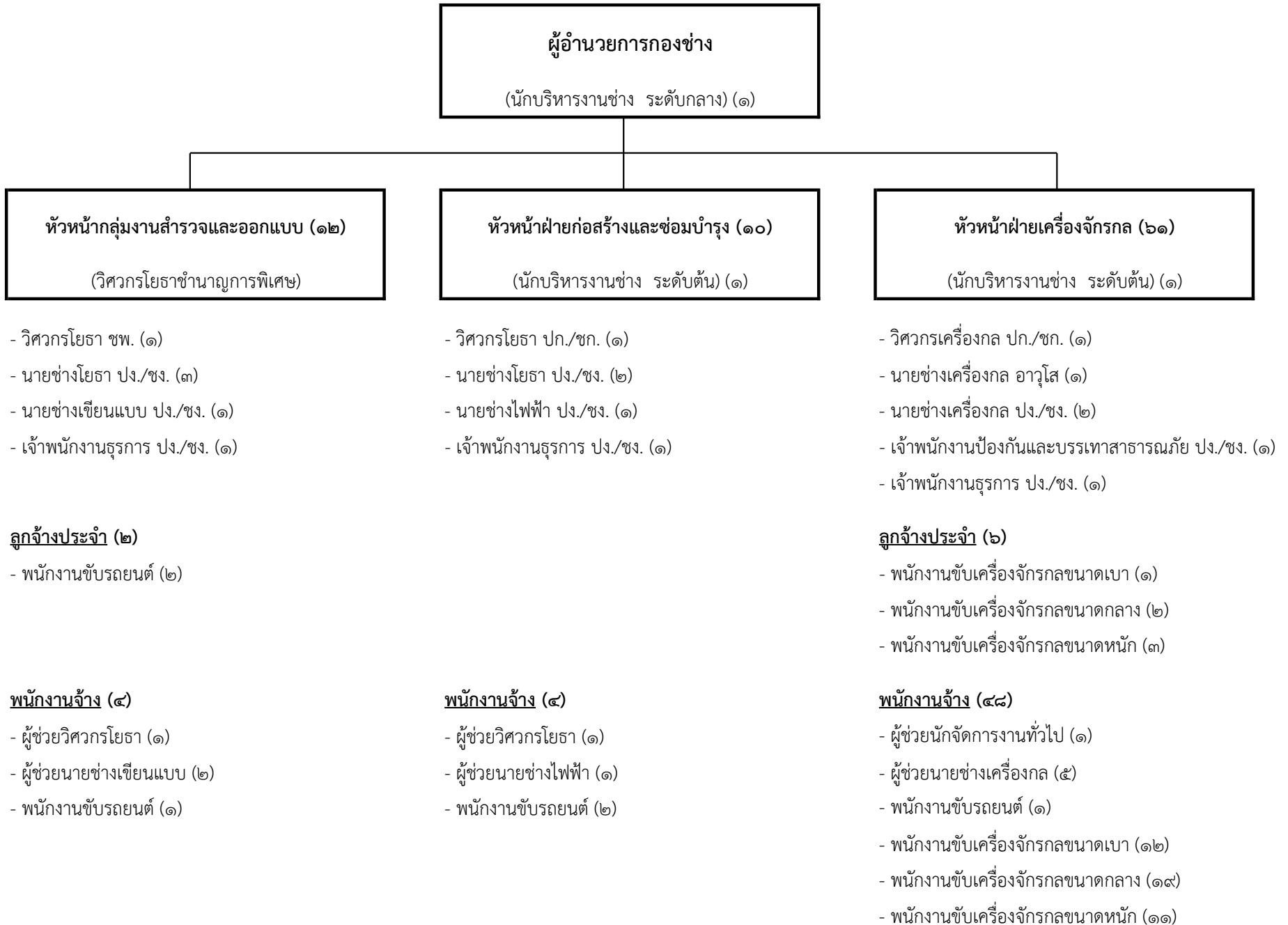

หมายเหตุ : ลูกจ้างถ่ายโอน ตำแหน่งพนักงานขับรถยนต์ ๑ อัตรา

แผนภูมิโครงสร้างกองสาธารณสุข (๑๖)

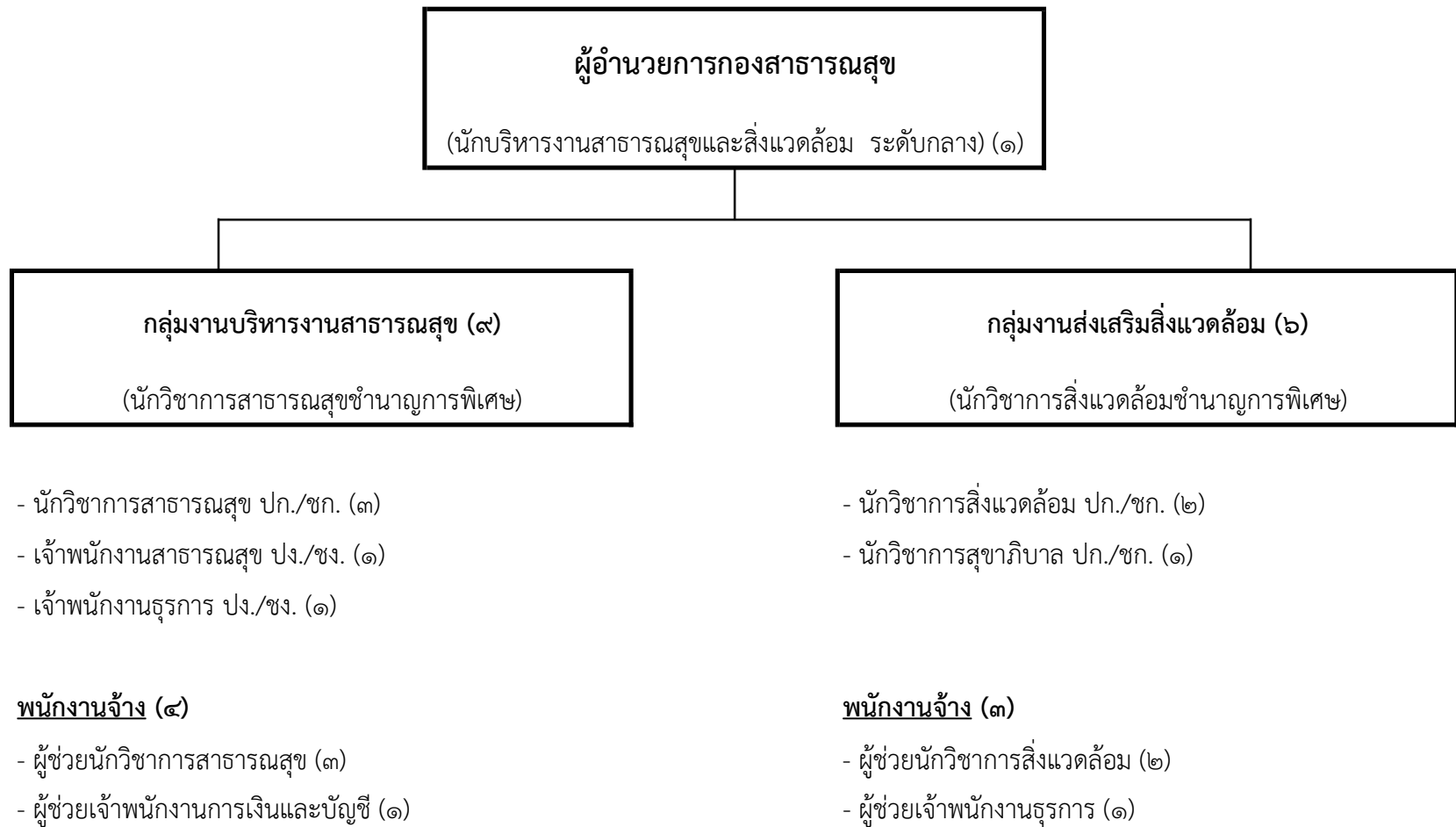

แผนภูมิโครงสร้างกองยุทธศาสตร์และงบประมาณ (๒๘)

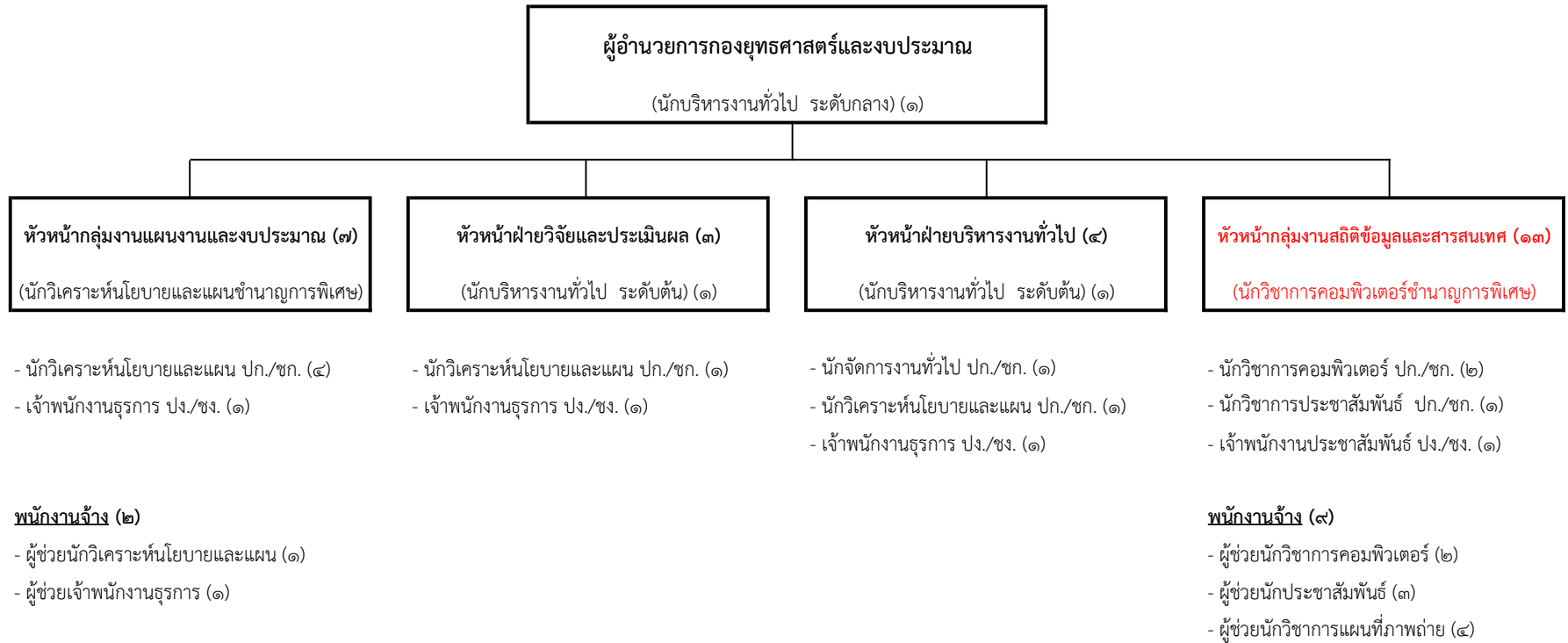

แผนภูมิโครงสร้างกองการศึกษา ศาสนาและวัฒนธรรม (๕๗)

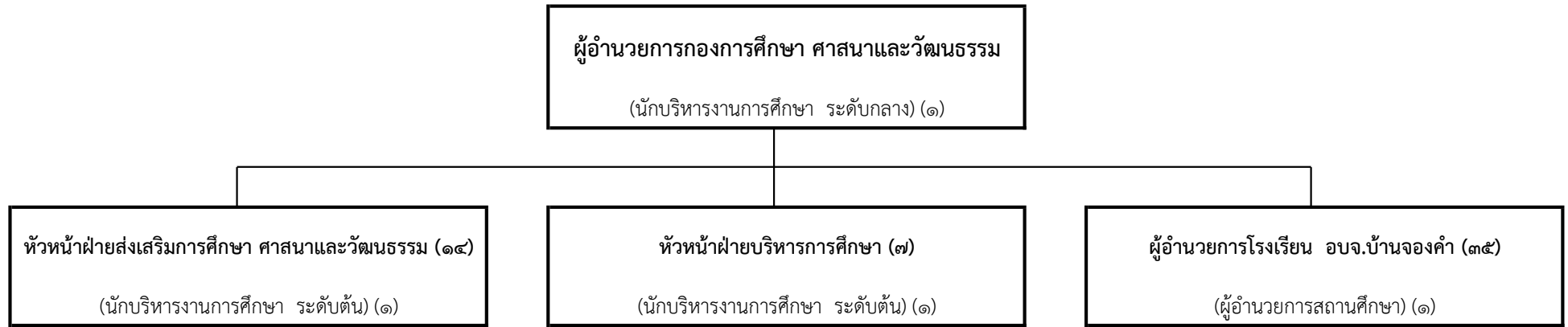

- นักวิชาการวัฒนธรรม ปก./ชก. (๑)
- นักวิชาการศึกษา ขพ. (๑)
- สันทนาการ ปก./ชก. (๒)
- เจ้าพนักงานธุรการ ปง./ชง. (๒)

พนักงานจ้าง (๗)

- ผู้ช่วยนักสันตนาการ (๓)
- ผู้ช่วยนักวิชาการวัฒนธรรม (๒)
- ผู้ช่วยนักวิชาการพัสดุ (๑)
- ผู้ช่วยนักวิชาการคอมพิวเตอร์ (๑)

- ศึกษานิเทศก์ ชก. (๑)
- นักวิชาการศึกษา ปก./ชก. (๒)
- เจ้าพนักงานธุรการ ปง./ชง. (๑)

พนักงานจ้าง (๒)

- ผู้ช่วยบรรณรักษ์ (๑)
- ผู้ช่วยครูวิชาเอกวิทยาศาสตร์ (๑)

- รองผู้อำนวยการสถานศึกษา (๑)
- ครู (๒๖)
- ครูผู้ช่วย (๒)

บุคลากรสนับสนุนการสอน (๕)

- ผู้ช่วยเจ้าพนักงานการเงินและบัญชี (๒)
- ผู้ช่วยเจ้าพนักงานพัสดุ (๑)
- ภารโรง (๒)

แผนภูมิโครงสร้างกองการเจ้าหน้าที่ (๑๑)

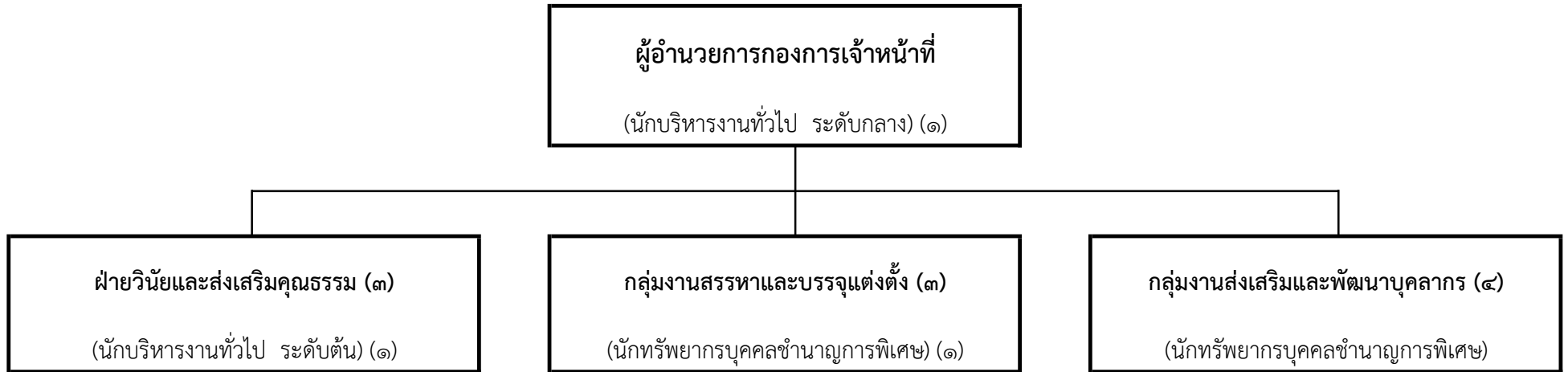

- นักทรัพยากรบุคคล ปก./ชก. (๑)
- เจ้าพนักงานธุรการ ปง./ชง. (๑)

- นักทรัพยากรบุคคล ปก./ชก. (๒)

- นักทรัพยากรบุคคล ปก./ชก. (๓)

พนักงานจ้าง (๑)

- ผู้ช่วยนักทรัพยากรบุคคล (๑)

แผนภูมิโครงสร้างหน่วยตรวจสอบภายใน (๓)

ขึ้นตรงกับ

ปลัดองค์การบริหารส่วนจังหวัด

- นักวิชาการตรวจสอบภายใน ปก./ชก. (๒)
- เจ้าพนักงานธุรการ ปง./ชง. (๑)

๑๑. บัญชีแสดงจัดคนลงสู่ตำแหน่งและกำหนดเลขที่ตำแหน่งในส่วนราชการ

ที่	ชื่อ - สกุล	คุณวุฒิการศึกษา	กรอบอัตราเก่า			กรอบอัตราค่าใหม่			เงินเดือน			หมายเหตุ
			เลขที่ตำแหน่ง	ตำแหน่ง	ระดับ	เลขที่ตำแหน่ง	ตำแหน่ง	ระดับ	เงินเดือน	เงินประจำตำแหน่ง	เงินค่าตอบแทน/เงินเพิ่มอื่นๆ	
๑	นางเรณู นະนักรัตน์	ปริญญาตรี ร.บ.	๔๔-๑-๐๐-๑๑๐๑-๐๐๑	ปลัดองค์การบริหารส่วนจังหวัด (นักบริหารงานท้องถิ่น)	สูง	๔๔-๑-๐๐-๑๑๐๑-๐๐๑	ปลัดองค์การบริหารส่วนจังหวัด (นักบริหารงานท้องถิ่น)	สูง	๘๓๖,๘๘๐	๑๒๐,๐๐๐	๑๒๐,๐๐๐	๑,๐๗๖,๘๘๐
๒	- ว่าง -	-	๔๔-๑-๐๐-๑๑๐๑-๐๐๒	รองปลัดองค์การบริหารส่วนจังหวัด (นักบริหารงานท้องถิ่น)	สูง	๔๔-๑-๐๐-๑๑๐๑-๐๐๒	รองปลัดองค์การบริหารส่วนจังหวัด (นักบริหารงานท้องถิ่น)	สูง	๖๓๗,๓๒๐	๑๒๐,๐๐๐	๑๒๐,๐๐๐	บัญชี กจ.
๓	นางอารีย์ แสนสม	ปริญญาตรี ศ.บ. ปริญญาโท ร.ป.ม.	๔๔-๑-๐๐-๑๑๐๑-๐๐๓	รองปลัดองค์การบริหารส่วนจังหวัด (นักบริหารงานท้องถิ่น)	กลาง	๔๔-๑-๐๐-๑๑๐๑-๐๐๓	รองปลัดองค์การบริหารส่วนจังหวัด (นักบริหารงานท้องถิ่น)	กลาง	๘๔๙,๘๔๐	๖๗,๒๐๐	๖๗,๒๐๐	๙๘๔,๒๔๐
๔	นายกฤษฏา ประไพพานิช	ป.ตรี เศรษฐศาสตร์/นิติ ป.โท สถิติประยุกต์	๔๔-๑-๐๑-๒๑๐๑-๐๐๑	ผู้อำนวยการปลัดองค์การบริหารส่วนจังหวัด หัวหน้าสำนักปลัดองค์การบริหารส่วนจังหวัด (นักบริหารงานทั่วไป)	กลาง	๔๔-๑-๐๑-๒๑๐๑-๐๐๑	ผู้อำนวยการปลัดองค์การบริหารส่วนจังหวัด หัวหน้าสำนักปลัดองค์การบริหารส่วนจังหวัด (นักบริหารงานทั่วไป)	กลาง	๕๗๘,๔๐๐	๖๗,๒๐๐	๖๗,๒๐๐	๗๑๒,๘๐๐
๕	- ว่าง -		๔๔-๑-๐๑-๒๑๐๑-๐๐๓	หัวหน้าฝ่ายนิติการ (นักบริหารงานทั่วไป)	ต้น	๔๔-๑-๐๑-๒๑๐๑-๐๐๓	หัวหน้าฝ่ายนิติการ (นักบริหารงานทั่วไป)	ต้น	๓๙๖,๖๐๐	๑๘,๐๐๐	-	บัญชี กจ.
๖	นายคมสันต์ ชมภูใส	ปริญญาตรี ร.บ. ปริญญาตรี น.บ.	๔๔-๑-๐๑-๒๑๐๑-๐๐๑	หัวหน้าฝ่ายสวัสดิการสังคม (นักบริหารงานสวัสดิการสังคม)	ต้น	๔๔-๑-๐๑-๒๑๐๑-๐๐๑	หัวหน้าฝ่ายสวัสดิการสังคม (นักบริหารงานสวัสดิการสังคม)	ต้น	๔๕๕,๕๒๐	๑๘,๐๐๐	-	๔๗๓,๕๒๐
๗			-	หัวหน้ากลุ่มงานอำนวยการ (นักจัดการงานทั่วไปชำนาญการพิเศษ)	ชพ	-	หัวหน้ากลุ่มงานอำนวยการ (นักจัดการงานทั่วไปชำนาญการพิเศษ)	ชพ	-	-	-	ว่าง
๘	นางสาวอัชฌา อายะบุตร	ปริญญาตรี บธ.บ.	๔๔-๑-๐๑-๓๑๐๑-๐๐๑	นักจัดการงานทั่วไป	ปก.	๔๔-๑-๐๑-๓๑๐๑-๐๐๑	นักจัดการงานทั่วไป	ปก.	๒๒๒,๒๔๐	-	-	๒๒๒,๒๔๐
๙	นายวิโรจน์ สุขสมบูรณ์	ปริญญาตรี บธ.บ.	๔๔-๑-๐๑-๓๑๐๑-๐๐๒	นักจัดการงานทั่วไป	ชก.	๔๔-๑-๐๑-๓๑๐๑-๐๐๒	นักจัดการงานทั่วไป	ชก.	๓๕๖,๑๖๐	-	-	๓๕๖,๑๖๐
๑๐	นางจันทร์พร ทิพกนก	ปริญญาตรี ศศ.บ.	๔๔-๑-๐๑-๓๑๐๑-๐๐๓	นักจัดการงานทั่วไป	ชก.	๔๔-๑-๐๑-๓๑๐๑-๐๐๓	นักจัดการงานทั่วไป	ชก.	๓๘๖,๕๖๐	-	-	๓๘๖,๕๖๐
๑๑	นางขวัญญา สุขสมบูรณ์	ป.ตรี เศรษฐศาสตร์/ป.ตรี ร.บ.	๔๔-๑-๐๑-๓๑๐๑-๐๐๕	นักจัดการงานทั่วไป	ชก.	๔๔-๑-๐๑-๓๑๐๑-๐๐๕	นักจัดการงานทั่วไป	ชก.	๓๙๖,๐๐๐	-	-	๓๙๖,๐๐๐
๑๒	นางนิภาพร วิรัตน์ภรณ์	ปริญญาตรี ศศ.บ.	๔๔-๑-๐๑-๓๑๐๑-๐๐๖	นักจัดการงานทั่วไป	ปก.	๔๔-๑-๐๑-๓๑๐๑-๐๐๖	นักจัดการงานทั่วไป	ปก.	๒๔๕,๒๘๐	-	-	๒๔๕,๒๘๐
๑๓	- ว่าง -		๔๔-๑-๐๑-๓๑๐๑-๐๑๐	นักจัดการงานทั่วไป	ปก./ชก.	๔๔-๑-๐๑-๓๑๐๑-๐๑๐	นักจัดการงานทั่วไป	ปก./ชก.	๓๕๕,๓๒๐	-	-	ว่าง
๑๔	นางสาวนิภานันท์ โกงสายเงิน	ปริญญาตรี นิติศาสตรบัณฑิต	๔๔-๑-๐๑-๓๑๐๑-๐๐๑	นิติกร	ปก.	๔๔-๑-๐๑-๓๑๐๑-๐๐๑	นิติกร	ปก.	๒๑๘,๔๐๐	-	-	๒๑๘,๔๐๐
๑๕	นางสาวณัฐภัทร อิมวัฒน์วรกุล	ปริญญาตรี น.บ. นิติศาสตรบัณฑิต	๔๔-๑-๐๑-๓๑๐๑-๐๐๒	นิติกร	ปก.	๔๔-๑-๐๑-๓๑๐๑-๐๐๒	นิติกร	ปก.	๒๔๑,๔๔๐	-	-	๒๔๑,๔๔๐
๑๖	นายรณฤทธิ์ ศรีพันธุ์	ปริญญาโท นิติศาสตรมหาบัณฑิต	๔๔-๑-๐๑-๓๑๐๑-๐๐๓	นิติกร	ชก.	๔๔-๑-๐๑-๓๑๐๑-๐๐๓	นิติกร	ชก.	๔๖๘,๙๖๐	-	-	๔๖๘,๙๖๐
๑๗	- ว่าง -		๔๔-๑-๐๑-๓๑๐๑-๐๐๔	นิติกร	ปก./ชก.	๔๔-๑-๐๑-๓๑๐๑-๐๐๔	นิติกร	ปก./ชก.	๓๕๕,๓๒๐	-	-	ว่าง
๑๘	นางสาวปิยะภา วรณสมพร	ป.ตรี (สื่อสารมวลชน) ป.โท (การสื่อสารศึกษา)	๔๔-๑-๐๑-๓๑๐๑-๐๐๑	นักพัฒนาการท่องเที่ยว	ปก.	๔๔-๑-๐๑-๓๑๐๑-๐๐๑	นักพัฒนาการท่องเที่ยว	ปก.	๑๙๔,๖๔๐	-	-	๑๙๔,๖๔๐
๑๙	นายโสฬส จันทราประสิทธิ์	ป.ตรี ศิลปกรรม ป.โท ร.ป.ม.	๔๔-๑-๐๑-๓๘๐๑-๐๐๑	นักพัฒนาชุมชน	ชก.	๔๔-๑-๐๑-๓๘๐๑-๐๐๑	นักพัฒนาชุมชน	ชก.	๓๘๙,๔๐๐	-	-	๓๘๙,๔๐๐
๒๐	- ว่าง -		๔๔-๑-๐๑-๔๑๐๑-๐๐๑	เจ้าพนักงานธุรการ	ปง./ชง.	๔๔-๑-๐๑-๔๑๐๑-๐๐๑	เจ้าพนักงานธุรการ	ปง./ชง.	๒๙๗,๙๐๐	-	-	ว่าง

ที่	ชื่อ - สกุล	คุณวุฒิการศึกษา	กรอบอัตราเก่า			กรอบอัตราค่าใหม่			เงินเดือน			หมายเหตุ
			เลขที่ตำแหน่ง	ตำแหน่ง	ระดับ	เลขที่ตำแหน่ง	ตำแหน่ง	ระดับ	เงินเดือน	เงินประจำตำแหน่ง	เงินค่าตอบแทน/เงินอื่นๆ	
๒๑	- ว่าง -		๔๔-๑-๐๑-๔๑๐๑-๐๒	เจ้าพนักงานธุรการ	ปจ./ชง.	๔๔-๑-๐๑-๔๑๐๑-๐๒	เจ้าพนักงานธุรการ	ปจ./ชง.	๒๙๗,๙๐๐	-	-	ว่าง
๒๒	- ว่าง -		๔๔-๑-๐๑-๔๑๐๑-๐๓	เจ้าพนักงานธุรการ	ปจ./ชง.	๔๔-๑-๐๑-๔๑๐๑-๐๓	เจ้าพนักงานธุรการ	ปจ./ชง.	๒๙๗,๙๐๐	-	-	ว่าง
๒๓	นางสาวยลธิดา จงอยู่กลาง	ศศ.บ. ไทยศึกษา	๔๔-๑-๐๑-๔๑๐๑-๐๔	เจ้าพนักงานธุรการ	ปจ.	๔๔-๑-๐๑-๔๑๐๑-๐๔	เจ้าพนักงานธุรการ	ปจ.	๑๔๐,๔๐๐	-	๒๑,๓๐๐	๑๖๑,๗๐๐
๒๔	นางสาวศศิณีภา วรรัตน์	ป.ตรี การจัดการทั่วไป	๔๔-๑-๐๑-๔๑๐๑-๐๖	เจ้าพนักงานธุรการ	ปจ.	๔๔-๑-๐๑-๔๑๐๑-๐๖	เจ้าพนักงานธุรการ	ปจ.	๒๑๘,๒๘๐	-	-	๒๑๘,๒๘๐
๒๕	นางสุพรรณณี ทิพย์ทอง	ปวท. คอมพิวเตอร์	๔๔-๑-๐๑-๔๑๐๑-๐๗	เจ้าพนักงานธุรการ	ชง.	๔๔-๑-๐๑-๔๑๐๑-๐๗	เจ้าพนักงานธุรการ	ชง.	๓๒๔,๓๖๐	-	-	๓๒๔,๓๖๐
๒๖	นายอุบล คำหลวง	-	๔	ลูกจ้างประจำ พนักงานขับรถยนต์	-	๔	ลูกจ้างประจำ พนักงานขับรถยนต์	-	๓๖๙,๔๘๐	-	-	๓๖๙,๔๘๐
๒๗	นายพงษ์พันธ์ เรืองโรสสวัสดิ์	-	๕	พนักงานขับรถยนต์	-	๕	พนักงานขับรถยนต์	-	๓๒๙,๗๖๐	-	-	๓๒๙,๗๖๐
๒๘	นายประดิษฐ์ ภาคพรหม	-	๘	พนักงานขับรถยนต์	-	๘	พนักงานขับรถยนต์	-	๓๕๖,๑๖๐	-	-	๓๕๖,๑๖๐
๒๙	นางสาวรัตนันรี บุญแก้ว	ปริญญาตรี น.บ.	-	พนักงานจ้าง ผู้ช่วยนักจัดการงานทั่วไป	-	-	พนักงานจ้าง ผู้ช่วยนักจัดการงานทั่วไป	-	๒๙๒,๙๒๐	-	-	๒๙๒,๙๒๐
๓๐	นางสาวจิราวรรณ กั้นทะมา	ปริญญาตรี บธ.บ. (การตลาด)	-	ผู้ช่วยนักจัดการงานทั่วไป	-	-	ผู้ช่วยนักจัดการงานทั่วไป	-	๓๐๔,๓๒๐	-	-	๓๐๔,๓๒๐
๓๑	นายสง่า ไพโรจน์สกุลกาล	ปริญญาตรี บธ.บ. (การท่องเที่ยว)	-	ผู้ช่วยเจ้าพนักงานส่งเสริมการท่องเที่ยว	-	-	ผู้ช่วยเจ้าพนักงานส่งเสริมการท่องเที่ยว	-	๒๓๒,๕๖๐	-	-	๒๓๒,๕๖๐
๓๒	นายวัชรวิศ ศิริกิจ	ปวส. ไฟฟ้ากำลัง	-	ผู้ช่วยเจ้าพนักงานธุรการ (คนพิการ)	-	-	ผู้ช่วยเจ้าพนักงานธุรการ (คนพิการ)	-	๑๓๘,๐๐๐	-	๒๑,๔๒๐	๑๕๙,๔๒๐
๓๓	นายอุตร ภาษาประเทศ	-	-	พนักงานขับรถยนต์	-	-	พนักงานขับรถยนต์	-	๑๗๕,๓๒๐	-	-	๑๗๕,๓๒๐
๓๔	นายอลย์ โชติเวทย์นันทน์	-	-	พนักงานขับรถยนต์	-	-	พนักงานขับรถยนต์	-	๑๗๑,๐๐๐	-	-	๑๗๑,๐๐๐
๓๕	นายฐิติพงษ์ เรือนแก้ว	-	-	พนักงานขับรถยนต์	-	-	พนักงานขับรถยนต์	-	๑๗๔,๓๖๐	-	-	๑๗๔,๓๖๐
๓๖	นายกล้าณรงค์ จันทร์จร	-	-	พนักงานขับรถยนต์	-	-	พนักงานขับรถยนต์	-	๑๑๒,๘๐๐	-	-	๑๑๒,๘๐๐
๓๗	นายพรนิมิตร เหลาธนู	-	-	พนักงานขับรถยนต์	-	-	พนักงานขับรถยนต์	-	๑๒๒,๒๘๐	-	๒๔,๐๐๐	๑๔๖,๒๘๐
๓๘	นายปวร ไตรรัตน์นิธิกุล	-	-	พนักงานขับรถยนต์	-	-	พนักงานขับรถยนต์	-	๑๑๒,๘๐๐	-	-	๑๑๒,๘๐๐
๓๙	นายกำจร บุญมาลา	-	-	พนักงานขับรถยนต์	-	-	พนักงานขับรถยนต์	-	๑๘๕,๕๒๐	-	-	๑๘๕,๕๒๐
๔๐	นายพรชัย กระแสเงินดี	-	-	พนักงานขับรถยนต์	-	-	พนักงานขับรถยนต์	-	๑๘๕,๒๘๐	-	-	๑๘๕,๒๘๐
๔๑	นายรังสฤษฏ์ ผดุงกิจ	-	-	พนักงานขับรถยนต์	-	-	พนักงานขับรถยนต์	-	๑๔๑,๔๘๐	-	๑๗,๙๔๐	๑๕๙,๔๒๐

ที่	ชื่อ - สกุล	คุณวุฒิการศึกษา	กรอบอัตราเก่า			กรอบอัตราค่าใหม่			เงินเดือน			หมายเหตุ		
			เลขที่ตำแหน่ง	ตำแหน่ง	ระดับ	เลขที่ตำแหน่ง	ตำแหน่ง	ระดับ	เงินเดือน	เงินประจำตำแหน่ง	เงินค่าตอบแทน/เงินอื่นๆ			
๔๒	นายสมคิด โกรกกลาง	-	-	พนักงานขับรถยนต์	-	-	พนักงานขับรถยนต์	-	๑๕๒,๘๐๐	-	๑๖,๖๒๐	๑๕๙,๔๒๐		
๔๓	นายณัฐวัฒน์ ชจรเดชนิธิพัฒน์	-	-	พนักงานขับรถยนต์	-	-	พนักงานขับรถยนต์	-	๑๒๓,๓๖๐	-	๒๔,๐๐๐	๑๔๙,๓๖๐		
๔๔	นายณัฐพล เลิศมงคล	-	-	พนักงานขับรถยนต์	-	-	พนักงานขับรถยนต์	-	๑๒๓,๓๖๐	-	๒๔,๐๐๐	๑๔๙,๓๖๐		
๔๕		-	-	พนักงานขับรถยนต์	-	-	พนักงานขับรถยนต์	-	๑๑๒,๘๐๐	-	๒๔,๐๐๐	ว่าง		
๔๖		-	-	พนักงานขับรถยนต์	-	-	พนักงานขับรถยนต์	-	๑๑๒,๘๐๐	-	๒๔,๐๐๐	ว่าง		
๔๗		-	-	พนักงานขับรถยนต์	-	-	พนักงานขับรถยนต์	-	๑๑๒,๘๐๐	-	๒๔,๐๐๐	ว่าง		
๔๘	นางสาวปริญญช แดงต่อม	-	-	คนงานประจำเครื่องถ่ายเอกสาร	-	-	คนงานประจำเครื่องถ่ายเอกสาร	-	๑๐๘,๐๐๐	-	๑๒,๐๐๐	๑๒๐,๐๐๐		
๔๙	นายจิรพันธ์ วงศ์วิริยะ	-	-	คนสวน	-	-	คนสวน	-	๑๐๘,๐๐๐	-	๑๒,๐๐๐	๑๒๐,๐๐๐		
๕๐	นายสุเทพ พงศ์ไพโรจน์	-	-	คนสวน	-	-	คนสวน	-	๑๐๘,๐๐๐	-	๑๒,๐๐๐	๑๒๐,๐๐๐		
๕๑	นางกรรณิกา แกวงค์	ปริญญาตรี ร.บ.	๔๔-๑-๐๒-๒๑๐๑-๐๐๖	สำนักงานเลขาธิการองค์การบริหารส่วนจังหวัด ผู้อำนวยการกองกิจการสภา อบจ. (นักบริหารงานทั่วไป)		กลาง	๔๔-๑-๐๒-๒๑๐๑-๐๐๖	สำนักงานเลขาธิการองค์การบริหารส่วนจังหวัด เลขาธิการองค์การบริหารส่วนจังหวัด (นักบริหารงานทั่วไป)		กลาง	๕๑๓,๖๖๐	๖๗,๒๐๐	๖๗,๒๐๐	๖๓๗,๕๖๐
๕๒	นางณัฐธิดา วิเศษศิลป์	ปริญญาตรี ศ.บ. ปริญญาโท ร.บ.	๔๔-๑-๐๒-๒๑๐๑-๐๐๗	หัวหน้าฝ่ายกิจการสภา (นักบริหารงานทั่วไป)		ต้น	๔๔-๑-๐๒-๒๑๐๑-๐๐๗	หัวหน้าฝ่ายกิจการสภา (นักบริหารงานทั่วไป)		ต้น	๔๕๒,๓๒๐	๑๘,๐๐๐	-	๔๖๐,๓๒๐
๕๓	นางสาวศิรินันท์ จิตต์ประวรงค์	บ.บ. (การจัดการ) ร.บ.	๔๔-๑-๐๒-๒๑๐๑-๐๐๘	หัวหน้าฝ่ายส่งเสริมการมีส่วนร่วมของประชาชน (นักบริหารงานทั่วไป)		ต้น	๔๔-๑-๐๒-๒๑๐๑-๐๐๘	หัวหน้าฝ่ายส่งเสริมการมีส่วนร่วมของประชาชน (นักบริหารงานทั่วไป)		ต้น	๔๑๖,๑๖๐	๑๘,๐๐๐	-	๔๓๔,๑๖๐
๕๔	นางสาวศศิวิมล จันทร์สว่าง	ป.ตรี (ทรัพยากรมนุษย์) ป.โท รัฐศาสตร์	๔๔-๑-๐๒-๒๑๐๑-๐๐๙	หัวหน้าฝ่ายการประชุม (นักบริหารงานทั่วไป)		ต้น	๔๔-๑-๐๒-๒๑๐๑-๐๐๙	หัวหน้าฝ่ายการประชุม (นักบริหารงานทั่วไป)		ต้น	๔๖๘,๙๖๐	๑๘,๐๐๐	-	๔๘๖,๙๖๐
๕๕	นายสามารถ วีรวรรณิชย์	ปริญญาตรี ศ.บ. (จิตวิทยาองค์การ)	๔๔-๑-๐๒-๓๑๐๑-๐๐๗	นักจัดการงานทั่วไป		ปก.	๔๔-๑-๐๒-๓๑๐๑-๐๐๗	นักจัดการงานทั่วไป		ปก.	๒๓๓,๗๖๐	-	-	๒๓๓,๗๖๐
๕๖	นางฉัตรพร ใจสม	ปริญญาตรี การจัดการทั่วไป	๔๔-๑-๐๒-๓๑๐๑-๐๐๘	นักจัดการงานทั่วไป		ชก.	๔๔-๑-๐๒-๓๑๐๑-๐๐๘	นักจัดการงานทั่วไป		ชก.	๔๐๒,๗๒๐	-	-	๔๐๒,๗๒๐
๕๗	- ว่าง -		๔๔-๑-๐๒-๓๑๐๑-๐๐๙	นักจัดการงานทั่วไป		ปก./ชก.	๔๔-๑-๐๒-๓๑๐๑-๐๐๙	นักจัดการงานทั่วไป		ปก./ชก.	๓๕๕,๓๒๐	-	-	ว่าง
๕๘	- ว่าง -		๔๔-๑-๐๒-๓๑๐๑-๐๐๙	นักจัดการงานทั่วไป		ปก./ชก.	๔๔-๑-๐๒-๓๑๐๑-๐๐๙	นักจัดการงานทั่วไป		ปก./ชก.	๓๕๕,๓๒๐	-	-	ว่าง
๕๙	นางสาวกานต์พิชชา สิงห์	ปวส. (คอมพิวเตอร์)	๔๔-๑-๐๒-๔๑๐๑-๐๐๘	เจ้าพนักงานธุรการ		ปง.	๔๔-๑-๐๒-๔๑๐๑-๐๐๘	เจ้าพนักงานธุรการ		ปง.	๒๙๕,๖๘๐	-	-	๒๙๕,๖๘๐
๖๐	นางสาวสุพัตรา มะโหธร	ปวส. คอมพิวเตอร์ธุรกิจ	๔๔-๑-๐๒-๔๑๐๑-๐๐๙	เจ้าพนักงานธุรการ		ปง.	๔๔-๑-๐๒-๔๑๐๑-๐๐๙	เจ้าพนักงานธุรการ		ปง.	๑๔๐,๔๐๐	-	๒๑,๓๐๐	๑๖๑,๗๐๐
๖๑	- ว่าง -		๔๔-๑-๐๒-๔๑๐๑-๐๑๐	เจ้าพนักงานธุรการ		ปง./ชง.	๔๔-๑-๐๒-๔๑๐๑-๐๑๐	เจ้าพนักงานธุรการ		ปง./ชง.	๒๙๗,๙๐๐	-	-	ว่าง
๖๒	นางสาวจันทร์จิรา สมบูรณ์ชัย	ปริญญาตรี ศ.บ. (สังคมศึกษา)	-	พนักงานจ้าง ผู้ช่วยนักจัดการงานทั่วไป		-	-	พนักงานจ้าง ผู้ช่วยนักจัดการงานทั่วไป		-	๒๕๕,๐๔๐	-	-	๒๕๕,๐๔๐

ที่	ชื่อ - สกุล	คุณวุฒิการศึกษา	กรอบอัตราเก่า			กรอบอัตราค่าใหม่			เงินเดือน			หมายเหตุ
			เลขที่ตำแหน่ง	ตำแหน่ง	ระดับ	เลขที่ตำแหน่ง	ตำแหน่ง	ระดับ	เงินเดือน	เงินประจำตำแหน่ง	เงินค่าตอบแทน/เงินอื่นๆ	
๖๓	นางสาวจินตนา บุญมาตา	ปริญญาตรี บธ.บ. (บริหารทรัพยากรมนุษย์)	-	ผู้ช่วยนักจัดการงานทั่วไป	-	-	ผู้ช่วยนักจัดการงานทั่วไป		๒๙๒,๙๒๐	-	-	๒๙๒,๙๒๐
๖๔	- ว่าง -	-	๔๔-๑-๐๔-๒๑๐๒-๐๐๑	กองคลัง ผู้อำนวยการกองคลัง (นักบริหารงานการคลัง)	กลาง	๔๔-๑-๐๔-๒๑๐๒-๐๐๑	กองคลัง ผู้อำนวยการกองคลัง (นักบริหารงานการคลัง)	กลาง	๕๓๘,๒๐๐	๖๗,๒๐๐	๖๗,๒๐๐	บัญชี กจ.
๖๕	- ว่าง -	-	๔๔-๑-๐๔-๒๑๐๒-๐๐๒	หัวหน้าฝ่ายบริหารงานคลัง (นักบริหารงานการคลัง)	ต้น	๔๔-๑-๐๔-๒๑๐๒-๐๐๒	หัวหน้าฝ่ายบริหารงานคลัง (นักบริหารงานการคลัง)	ต้น	๓๙๓,๖๐๐	๑๘,๐๐๐	-	บัญชี กจ.
๖๖	- ว่าง -	-	๔๔-๑-๐๔-๒๑๐๒-๐๐๓	หัวหน้าฝ่ายการเงินและบัญชี (นักบริหารงานการคลัง)	ต้น	๔๔-๑-๐๔-๒๑๐๒-๐๐๓	หัวหน้าฝ่ายการเงินและบัญชี (นักบริหารงานการคลัง)	ต้น	๓๙๓,๖๐๐	๑๘,๐๐๐	-	บัญชี กจ.
๖๗	- ว่าง -	-	๔๔-๑-๐๔-๒๑๐๒-๐๐๔	หัวหน้าฝ่ายเร่งรัดและจัดเก็บรายได้ (นักบริหารงานการคลัง)	ต้น	๔๔-๑-๐๔-๒๑๐๒-๐๐๔	หัวหน้าฝ่ายเร่งรัดและจัดเก็บรายได้ (นักบริหารงานการคลัง)	ต้น	๓๙๓,๖๐๐	๑๘,๐๐๐	-	บัญชี กจ.
๖๘	- ว่าง -	-	๔๔-๑-๐๔-๒๑๐๒-๐๐๕	หัวหน้าฝ่ายพัสดุและทรัพย์สิน (นักบริหารงานการคลัง)	ต้น	๔๔-๑-๐๔-๒๑๐๒-๐๐๕	หัวหน้าฝ่ายพัสดุและทรัพย์สิน (นักบริหารงานการคลัง)	ต้น	๓๙๓,๖๐๐	๑๘,๐๐๐	-	บัญชี กจ.
๖๙	นางศรีสุดา เพ็ชรภูษา	ป.ตรี บัญชีบัณฑิต ป.โท บธ.ม.	๔๔-๑-๐๔-๓๒๐๑-๐๐๑	นักวิชาการเงินและบัญชี	ชก.	๔๔-๑-๐๔-๓๒๐๑-๐๐๑	นักวิชาการเงินและบัญชี	ชก.	๓๘๘,๔๐๐	-	-	๓๘๘,๔๐๐
๗๐	นางสาวชฎาภา ปาละ	ปริญญาตรี (บธ.บ.)	๔๔-๑-๐๔-๓๒๐๑-๐๐๒	นักวิชาการเงินและบัญชี	ปก.	๔๔-๑-๐๔-๓๒๐๑-๐๐๒	นักวิชาการเงินและบัญชี	ปก.	๓๐๓,๒๔๐	-	-	๓๐๓,๒๔๐
๗๑	นางวิรินญา คำผิง	ปริญญาตรี ศศ.บ. ป.โท บธ.ม.	๔๔-๑-๐๔-๓๒๐๒-๐๐๑	นักวิชาการคลัง	ชก.	๔๔-๑-๐๔-๓๒๐๒-๐๐๑	นักวิชาการคลัง	ชก.	๔๒๕,๒๔๐	-	-	๔๒๕,๒๔๐
๗๒	นางทัศนาศ สุติน	ปริญญาตรี การจัดการ	๔๔-๑-๐๔-๓๒๐๓-๐๐๑	นักวิชาการจัดเก็บรายได้	ปก.	๔๔-๑-๐๔-๓๒๐๓-๐๐๑	นักวิชาการจัดเก็บรายได้	ปก.	๓๗๖,๐๘๐	-	-	๓๗๖,๐๘๐
๗๓	- ว่าง -	-	๔๔-๑-๐๔-๓๒๐๔-๐๐๑	นักวิชาการพัสดุ	ปก./ชก.	๔๔-๑-๐๔-๓๒๐๔-๐๐๑	นักวิชาการพัสดุ	ปก./ชก.	๓๕๕,๓๒๐	-	-	กสภ.
๗๔	นายอิสระ ดานันท์	ป.ตรี (บริหารธุรกิจ) ป.โท (ร.บ.ม.)	๔๔-๑-๐๔-๓๒๐๔-๐๐๒	นักวิชาการพัสดุ	ปก.	๔๔-๑-๐๔-๓๒๐๔-๐๐๒	นักวิชาการพัสดุ	ปก.	๒๔๙,๒๔๐	-	-	๒๔๙,๒๔๐
๗๕	- ว่าง -	-	๔๔-๑-๐๔-๔๒๐๑-๐๐๑	เจ้านักงานการเงินและบัญชี	ปง./ชง.	๔๔-๑-๐๔-๔๒๐๑-๐๐๑	เจ้านักงานการเงินและบัญชี	ปง./ชง.	๒๙๗,๙๐๐	-	-	กสภ.
๗๖	นางสาวอัญชลี ดวงแก้ว	ปวส. (การบัญชี)	๔๔-๑-๐๔-๔๒๐๑-๐๐๒	เจ้านักงานการเงินและบัญชี	ชง.	๔๔-๑-๐๔-๔๒๐๑-๐๐๒	เจ้านักงานการเงินและบัญชี	ชง.	๓๖๓,๔๘๐	-	-	๓๖๓,๔๘๐
๗๗	นายประสิทธิ์ เลย์โฮสง	ปวส.(การบัญชี) ปริญญาตรี ร.บ.บ.	๔๔-๑-๐๔-๔๒๐๑-๐๐๓	เจ้านักงานการเงินและบัญชี	ชง.	๔๔-๑-๐๔-๔๒๐๑-๐๐๓	เจ้านักงานการเงินและบัญชี	ชง.	๓๒๙,๘๘๐	-	-	๓๒๙,๘๘๐
๗๘	นางสุทธิพร สักรานุกุลย์	ปริญญาตรี การบัญชี	๔๔-๑-๐๔-๔๒๐๑-๐๐๔	เจ้านักงานการเงินและบัญชี	ชง.	๔๔-๑-๐๔-๔๒๐๑-๐๐๔	เจ้านักงานการเงินและบัญชี	ชง.	๒๓๕,๙๖๐	-	-	๒๓๕,๙๖๐
๗๙	- ว่าง -	-	๔๔-๑-๐๔-๔๒๐๑-๐๐๕	เจ้านักงานการเงินและบัญชี	ปง./ชง.	๔๔-๑-๐๔-๔๒๐๑-๐๐๕	เจ้านักงานการเงินและบัญชี	ปง./ชง.	๒๙๗,๙๐๐	-	-	ว่าง
๘๐	- ว่าง -	-	๔๔-๑-๐๔-๔๒๐๑-๐๐๖	เจ้านักงานการเงินและบัญชี	ปง./ชง.	๔๔-๑-๐๔-๔๒๐๑-๐๐๖	เจ้านักงานการเงินและบัญชี	ปง./ชง.	๒๙๗,๙๐๐	-	-	ว่าง
๘๑	นางสาวพนิดา บุญทา	ปริญญาตรี บัญชีบัณฑิต	๔๔-๑-๐๔-๔๒๐๑-๐๐๗	เจ้านักงานการเงินและบัญชี	ปง.	๔๔-๑-๐๔-๔๒๐๑-๐๐๗	เจ้านักงานการเงินและบัญชี	ปง.	๑๕๖,๖๔๐	-	๑๕,๙๐๐	๑๖๒,๕๔๐
๘๒	นางสายพิน ธรรมพันธ์	ปวส.(การบัญชี) ปริญญาตรี (บัญชีบัณฑิต)	๔๔-๑-๐๔-๔๒๐๒-๐๐๑	เจ้านักงานการคลัง	ชง.	๔๔-๑-๐๔-๔๒๐๒-๐๐๑	เจ้านักงานการคลัง	ชง.	๓๖๓,๔๘๐	-	-	๓๖๓,๔๘๐
๘๓	- ว่าง -	-	๔๔-๑-๐๔-๔๒๐๒-๐๐๒	เจ้านักงานการคลัง	ปง./ชง.	๔๔-๑-๐๔-๔๒๐๒-๐๐๒	เจ้านักงานการคลัง	ปง./ชง.	๒๙๗,๙๐๐	-	-	ว่าง

ที่	ชื่อ - สกุล	คุณวุฒิการศึกษา	กรอบอัตราเก่า			กรอบอัตราค่าใหม่			เงินเดือน			หมายเหตุ
			เลขที่ตำแหน่ง	ตำแหน่ง	ระดับ	เลขที่ตำแหน่ง	ตำแหน่ง	ระดับ	เงินเดือน	เงินประจำตำแหน่ง	เงินค่าตอบแทน/เงินเพิ่มอื่นๆ	
๘๔	นางสาวธณิชา มงคล	ปวส. (การบัญชี)	๔๔-๑-๐๔-๔๒๐๓-๐๐๑	เจ้าหน้าที่สด	ปง.	๔๔-๑-๐๔-๔๒๐๓-๐๐๑	เจ้าหน้าที่สด	ปง.	๒๕๒,๒๔๐	-	-	๒๕๒,๒๔๐
๘๕	นางสาวจุฑามณี สกุลสุขสันต์	บริหารธุรกิจบัณฑิต (การบัญชี)	๔๔-๑-๐๔-๔๒๐๓-๐๐๒	เจ้าหน้าที่สด	ปง.	๔๔-๑-๐๔-๔๒๐๓-๐๐๒	เจ้าหน้าที่สด	ปง.	๑๖๘,๓๖๐	-	-	๑๖๘,๓๖๐
๘๖	-ว่าง-	-	๔๔-๑-๐๔-๔๒๐๓-๐๐๓	เจ้าหน้าที่สด	ปง./ชง.	๔๔-๑-๐๔-๔๒๐๓-๐๐๓	เจ้าหน้าที่สด	ปง./ชง.	๒๙๗,๙๐๐	-	-	ว่าง
๘๗	-ว่าง-	-	๔๔-๑-๐๔-๔๒๐๓-๐๐๔	เจ้าหน้าที่สด	ปง./ชง.	๔๔-๑-๐๔-๔๒๐๓-๐๐๔	เจ้าหน้าที่สด	ปง./ชง.	๒๙๗,๙๐๐	-	-	ว่าง
๘๘	นางกัญญา มาศรี	วท.บ. (วิทยาศาสตร์และเทคโนโลยีอาหาร)	๔๔-๑-๐๔-๔๑๐๑-๐๑๕	เจ้าหน้าที่ธุรการ	ปง.	๔๔-๑-๐๔-๔๑๐๑-๐๑๕	เจ้าหน้าที่ธุรการ	ปง.	๑๔๐,๔๐๐	-	๒๑,๓๐๐	๑๖๑,๗๐๐
๘๙	-ว่าง-	-	๔๔-๑-๐๔-๔๑๐๑-๐๑๖	เจ้าหน้าที่ธุรการ	ปง./ชง.	๔๔-๑-๐๔-๔๑๐๑-๐๑๖	เจ้าหน้าที่ธุรการ	ปง./ชง.	๒๙๗,๙๐๐	-	-	ว่าง
๙๐	นางเตือนใจ พรรคทิง	ปริญญาตรี ศศ.บ.	๔๔-๑-๐๔-๔๑๐๑-๐๑๗	เจ้าหน้าที่ธุรการ	ชง.	๔๔-๑-๐๔-๔๑๐๑-๐๑๗	เจ้าหน้าที่ธุรการ	ชง.	๕๑๔,๖๘๐	-	-	๕๑๔,๖๘๐
๙๑	นางกนกพิชญ์ แดงสัก	ศศ.บ. คอมพิวเตอร์ธุรกิจ	๔๔-๑-๐๔-๔๑๐๑-๐๑๘	เจ้าหน้าที่ธุรการ	ปง.	๔๔-๑-๐๔-๔๑๐๑-๐๑๘	เจ้าหน้าที่ธุรการ	ปง.	๑๔๐,๔๐๐	-	๒๑,๓๐๐	๑๖๑,๗๐๐
๙๒	นางสาวประภัสสรณ์ วิริยภาพ	ปริญญาตรี วท.บ. (วิทยาการคอมพิวเตอร์)	-	พนักงานจ้าง ผู้ช่วยนักวิชาการคอมพิวเตอร์	-	-	พนักงานจ้าง ผู้ช่วยนักวิชาการคอมพิวเตอร์	-	๓๓๔,๔๔๐	-	-	๓๓๔,๔๔๐
๙๓	นายภาณุวัฒน์ สกุลสุขชัย	วท.บ. (เทคโนโลยีสารสนเทศและการสื่อสาร)	-	ผู้ช่วยนักวิชาการคอมพิวเตอร์	-	-	ผู้ช่วยนักวิชาการคอมพิวเตอร์	-	๑๘๐,๐๐๐	-	-	๑๘๐,๐๐๐
๙๔	นางสาวกสิกร บุรีรักษ์นิตกุล	บัญชีบัณฑิต (การบัญชี)	-	ผู้ช่วยนักวิชาการเงินและบัญชี	-	-	ผู้ช่วยนักวิชาการเงินและบัญชี	-	๒๒๑,๑๖๐	-	-	๒๒๑,๑๖๐
๙๕	นางสาวหาวิณี มั่นคง	เศรษฐศาสตรบัณฑิต (เศรษฐศาสตร์สหกรณ์)	-	ผู้ช่วยนักวิชาการพัสดุ	-	-	ผู้ช่วยนักวิชาการพัสดุ	-	๒๒๕,๔๘๐	-	-	๒๒๕,๔๘๐
๙๖	นางเยาวรัตน์ ชินวงศ์	ปวท. (การธนาคารและธุรกิจการเงิน)	-	ผู้ช่วยเจ้าหน้าที่สด	-	-	ผู้ช่วยเจ้าหน้าที่สด	-	๒๑๑,๘๔๐	-	-	๒๑๑,๘๔๐
๙๗	นางสาวกาญญา กลิ่นขจร	ปวส.(การบัญชี) ป.ตรี (การตลาด)	-	ผู้ช่วยเจ้าหน้าที่สด	-	-	ผู้ช่วยเจ้าหน้าที่สด	-	๑๓๘,๐๐๐	-	๒๑,๔๒๐	๑๕๙,๔๒๐
๙๘	นางสาวณจิรา เพชรพงษ์	ปวช. (การบัญชี)	-	ผู้ช่วยเจ้าหน้าที่สด	-	-	ผู้ช่วยเจ้าหน้าที่สด	-	๑๔๕,๓๖๐	-	๑๕,๐๖๐	๑๕๙,๔๒๐
๙๙	นายธรรณ สุวรรณเดชาบุญกุล	ปวส. (เทคนิคเครื่องกล)	-	ผู้ช่วยเจ้าหน้าที่สด	-	-	ผู้ช่วยเจ้าหน้าที่สด	-	๑๓๘,๐๐๐	-	๒๑,๔๒๐	๑๕๙,๔๒๐
๑๐๐	นายสุวิวัฒน์ กิณแสน	บธ.บ. (การจัดการงานช่างและผังเมือง)	๔๔-๑-๐๕-๒๑๐๓-๐๐๑	กองช่าง ผู้อำนวยการกองช่าง (นักบริหารงานช่าง)	กลาง	๔๔-๑-๐๕-๒๑๐๓-๐๐๑	กองช่าง ผู้อำนวยการกองช่าง (นักบริหารงานช่าง)	กลาง	๕๖๘,๕๖๐	๖๗,๒๐๐	๖๗,๒๐๐	๗๐๒,๙๖๐
๑๐๑	นายสุทธศิลป์ ศรีเมือง	ปริญญาตรี บธ.บ.	๔๔-๑-๐๕-๒๑๐๓-๐๐๓	หัวหน้าฝ่ายก่อสร้างและซ่อมบำรุง (นักบริหารงานช่าง)	ต้น	๔๔-๑-๐๕-๒๑๐๓-๐๐๓	หัวหน้าฝ่ายก่อสร้างและซ่อมบำรุง (นักบริหารงานช่าง)	ต้น	๔๕๒,๓๒๐	๑๘,๐๐๐	-	๔๖๐,๓๒๐
๑๐๒	นายศรสิทธิ์ ตริยศ	ปวส.(ก่อสร้าง) ป.ตรี บธ.บ./ป.โท รบ.ม.	๔๔-๑-๐๕-๒๑๐๓-๐๐๔	หัวหน้าฝ่ายเครื่องจักรกล (นักบริหารงานช่าง)	ต้น	๔๔-๑-๐๕-๒๑๐๓-๐๐๔	หัวหน้าฝ่ายเครื่องจักรกล (นักบริหารงานช่าง)	ต้น	๓๖๖,๐๐๐	๑๘,๐๐๐	-	๔๑๔,๐๐๐
๑๐๓	นายปฐม วงศ์โต	ปริญญาตรี วิศวกรรมโยธา	๔๔-๑-๐๕-๓๗๐๑-๐๐๑	หัวหน้ากลุ่มงานสำรวจและออกแบบ (วิศวกรโยธาชำนาญการพิเศษ)	ชพ.	๔๔-๑-๐๕-๓๗๐๑-๐๐๑	หัวหน้ากลุ่มงานสำรวจและออกแบบ (วิศวกรโยธาชำนาญการพิเศษ)	ชพ.	๔๕๓,๙๖๐	๖๗,๒๐๐	๖๗,๒๐๐	๕๘๘,๓๖๐

ที่	ชื่อ - สกุล	คุณวุฒิการศึกษา	กรอบอัตราเก่า			กรอบอัตราค่าใหม่			เงินเดือน			หมายเหตุ	
			เลขที่ตำแหน่ง	ตำแหน่ง	ระดับ	เลขที่ตำแหน่ง	ตำแหน่ง	ระดับ	เงินเดือน	เงินประจำตำแหน่ง	เงินค่าตอบแทน/เงินอื่นๆ		
๑๐๔	- ว่าง -	-	๔๔-๑-๐๕-๓๗๐๑-๐๑๒	วิศวกรโยธา	ปก./ชก.	๔๔-๑-๐๕-๓๗๐๑-๐๑๒	วิศวกรโยธา	ปก./ชก.	๓๕๕,๓๒๐	-	-	ว่าง	
๑๐๕	- ว่าง -	-	๔๔-๑-๐๕-๓๗๐๔-๐๑๑	วิศวกรเครื่องกล	ปก./ชก.	๔๔-๑-๐๕-๓๗๐๔-๐๑๑	วิศวกรเครื่องกล	ปก./ชก.	๓๕๕,๓๒๐	-	-	ว่าง	
๑๐๖	- ว่าง -	-	๔๔-๑-๐๕-๔๗๐๑-๐๑๑	นายช่างโยธา	ปก./ชก.	๔๔-๑-๐๕-๔๗๐๑-๐๑๑	นายช่างโยธา	ปก./ชก.	๒๙๗,๙๐๐	-	-	ว่าง	
๑๐๗	นายรัชชกุลช	ณ สุนทร	ปริญญาตรี บธ.บ.	นายช่างโยธา	ชง.	๔๔-๑-๐๕-๔๗๐๑-๐๑๒	นายช่างโยธา	ชง.	๓๖๙,๒๔๐	-	-	๓๖๙,๒๔๐	
๑๐๘	นายเดช	คงตัน	ปวส.(ก่อสร้าง) ปริญญาตรี บธ.บ.	นายช่างโยธา	ชง.	๔๔-๑-๐๕-๔๗๐๑-๐๑๓	นายช่างโยธา	ชง.	๓๔๖,๕๖๐	-	-	๓๔๖,๕๖๐	
๑๐๙	นายภัทรพงษ์	ศุภนิมิตกาลัญญู	ปวส. (ก่อสร้าง)	นายช่างโยธา	ปง.	๔๔-๑-๐๕-๔๗๐๑-๐๑๔	นายช่างโยธา	ปง.	๒๘๒,๒๔๐	-	-	๒๘๒,๒๔๐	
๑๑๐	นายสุกิจ	คำแสน	ปวส.(ก่อสร้าง) ป.ตรี (จัดการก่อสร้าง)	นายช่างโยธา	ปง.	๔๔-๑-๐๕-๔๗๐๑-๐๑๕	นายช่างโยธา	ปง.	๒๐๓,๕๒๐	-	-	๒๐๓,๕๒๐	
๑๑๑	นายกุลชาติ	เชาว์เลขา	ปวส. (ก่อสร้าง)	นายช่างเขียนแบบ	ชง.	๔๔-๑-๐๕-๔๗๐๒-๐๑๑	นายช่างเขียนแบบ	ชง.	๒๙๒,๒๔๐	-	-	๒๙๒,๒๔๐	
๑๑๒	นายประดิษฐ์	ปัญญาวงศ์	ปริญญาตรี วท.บ. ปริญญาตรี ร.บ.	นายช่างเครื่องกล	อาวุโส	๔๔-๑-๐๕-๔๗๐๕-๐๑๑	นายช่างเครื่องกล	อาวุโส	๔๒๒,๖๔๐	-	-	๔๒๒,๖๔๐	
๑๑๓	นายปัญญาพล	ชิกว้าง	ปวส. ช่างยนต์	นายช่างเครื่องกล	ปง.	๔๔-๑-๐๕-๔๗๐๕-๐๑๒	นายช่างเครื่องกล	ปง.	๑๗๘,๒๐๐	-	-	๑๗๘,๒๐๐	
๑๑๔	- ว่าง -	-	๔๔-๑-๐๕-๔๗๐๕-๐๑๓	นายช่างเครื่องกล	ปง./ชง.	๔๔-๑-๐๕-๔๗๐๕-๐๑๓	นายช่างเครื่องกล	ปง./ชง.	๒๙๗,๙๐๐	-	-	ว่าง	
๑๑๕	นายพญาพงษ์	สะเนะ	ปวส. (ช่างไฟฟ้า) ปริญญาตรี กษ.บ.	นายช่างไฟฟ้า	ชง.	๔๔-๑-๐๕-๔๗๐๖-๐๑๑	นายช่างไฟฟ้า	ชง.	๓๓๕,๕๒๐	-	-	๓๓๕,๕๒๐	
๑๑๖	- ว่าง -	-	๔๔-๑-๐๕-๔๘๐๕-๐๑๑	เจ้าพนักงานป้องกันและบรรเทาสาธารณภัย	ปง./ชง.	๔๔-๑-๐๕-๔๘๐๕-๐๑๑	เจ้าพนักงานป้องกันและบรรเทาสาธารณภัย	ปง./ชง.	๒๙๗,๙๐๐	-	-	ว่าง	
๑๑๗	นางนุมนวล	แสนปวน	อนุปริญญา ปริญญาตรี ร.บ.	เจ้าพนักงานธุรการ	ชง.	๔๔-๑-๐๕-๔๘๐๑-๐๑๙	เจ้าพนักงานธุรการ	ชง.	๓๔๑,๑๖๐	-	-	๓๔๑,๑๖๐	
๑๑๘	นางสาวอนิมา	เพ็ชรจำพันธ์	ปวท. (การบัญชี)	เจ้าพนักงานธุรการ	ชง.	๔๔-๑-๐๕-๔๘๐๑-๐๒๐	เจ้าพนักงานธุรการ	ชง.	๓๖๙,๒๔๐	-	-	๓๖๙,๒๔๐	
๑๑๙	นางสาวปริยาณี	ทิพจร	ปวช. (การขาย)	เจ้าพนักงานธุรการ	ปง.	๔๔-๑-๐๕-๔๘๐๑-๐๒๑	เจ้าพนักงานธุรการ	ปง.	๑๑๙,๗๖๐	-	๒๔,๐๐๐	๑๔๓,๗๖๐	
๑๒๐	นายวีระเดช	ปาลี	-	๖	พนักงานขับรถยนต์	-	๖	พนักงานขับรถยนต์	-	๓๔๙,๓๒๐	-	-	๓๔๙,๓๒๐
๑๒๑	นายโกล	สุทธิทองแท้	-	๑๑	พนักงานขับรถยนต์	-	๑๑	พนักงานขับรถยนต์	-	๓๕๖,๑๖๐	-	-	๓๕๖,๑๖๐
๑๒๒	นายสุริยนต์	รัตนกุล	-	๑๒	พนักงานขับเครื่องจักรกลขนาดเบา	-	๑๒	พนักงานขับเครื่องจักรกลขนาดเบา	-	๓๕๖,๑๖๐	-	-	๓๕๖,๑๖๐
๑๒๓	นายสมบูรณ์	คารินทา	-	๑๖	พนักงานขับเครื่องจักรกลขนาดกลาง	-	๑๖	พนักงานขับเครื่องจักรกลขนาดกลาง	-	๓๗๖,๐๘๐	-	-	๓๗๖,๐๘๐
๑๒๔	นายวิสูตร	แสนใจ	-	๑๙	พนักงานขับเครื่องจักรกลขนาดกลาง	-	๑๙	พนักงานขับเครื่องจักรกลขนาดกลาง	-	๓๖๙,๔๘๐	-	-	๓๖๙,๔๘๐

ที่	ชื่อ - สกุล	คุณวุฒิการศึกษา	กรอบอัตราเก่า			กรอบอัตราค่าใหม่			เงินเดือน			หมายเหตุ
			เลขที่ตำแหน่ง	ตำแหน่ง	ระดับ	เลขที่ตำแหน่ง	ตำแหน่ง	ระดับ	เงินเดือน	เงินประจำตำแหน่ง	เงินค่าตอบแทน/เงินอื่นๆ	
๑๒๕	นายทวีศักดิ์ อาทิตย์ตั้ง	-	๒๒	พนักงานขับเครื่องจักรกลขนาดหนัก	-	๒๒	พนักงานขับเครื่องจักรกลขนาดหนัก	-	๔๖๘,๖๐๐	-	-	๔๖๘,๖๐๐
๑๒๖	นายวัลลภ รอดหงษ์ทอง	-	๒๔	พนักงานขับเครื่องจักรกลขนาดหนัก	-	๒๔	พนักงานขับเครื่องจักรกลขนาดหนัก	-	๔๕๓,๙๖๐	-	-	๔๕๓,๙๖๐
๑๒๗	นายเทิดศักดิ์ คำแสน	ป.ตรี (วิศวกรรมโยธา)	-	พนักงานจ้าง ผู้ช่วยวิศวกรโยธา	-	-	พนักงานจ้าง ผู้ช่วยวิศวกรโยธา	-	๑๙๕,๐๐๐	-	-	๑๙๕,๐๐๐
๑๒๘	นายพลกฤต โพธิ์นทร์ตา	ป.ตรี (วิศวกรรมโยธา)	-	ผู้ช่วยวิศวกรโยธา	-	-	ผู้ช่วยวิศวกรโยธา	-	๑๘๐,๐๐๐	-	-	๑๘๐,๐๐๐
๑๒๙	- ว่าง -	-	-	ผู้ช่วยนักจัดการงานทั่วไป	-	-	ผู้ช่วยนักจัดการงานทั่วไป	-	๑๘๐,๐๐๐	-	-	ว่าง
๑๓๐	นายอิเบต อินทรพิทักษ์	ปวส. (สถาปัตยกรรม)	-	ผู้ช่วยนายช่างเขียนแบบ	-	-	ผู้ช่วยนายช่างเขียนแบบ	-	๑๖๙,๔๔๐	-	-	๑๖๙,๔๔๐
๑๓๑	นางสาวจุฑาทิพย์ คงคไพบูลย์	-	-	ผู้ช่วยนายช่างเขียนแบบ	-	-	ผู้ช่วยนายช่างเขียนแบบ	-	๑๓๘,๐๐๐	-	๒๑,๔๒๐	๑๕๙,๔๒๐
๑๓๒	นายชวพล ชัยศรี	-	-	ผู้ช่วยนายช่างไฟฟ้า	-	-	ผู้ช่วยนายช่างไฟฟ้า	-	๑๓๘,๐๐๐	-	๒๑,๔๒๐	๑๕๙,๔๒๐
๑๓๓	นายอดิศักดิ์ สุนันทกรณ์	ปวส. (ช่างยนต์)	-	ผู้ช่วยนายช่างเครื่องกล	-	-	ผู้ช่วยนายช่างเครื่องกล	-	๑๙๘,๗๒๐	-	-	๑๙๘,๗๒๐
๑๓๔	นายสรารัฐ มุลธิ	-	-	ผู้ช่วยนายช่างเครื่องกล	-	-	ผู้ช่วยนายช่างเครื่องกล	-	๑๓๘,๐๐๐	-	๒๑,๔๒๐	๑๕๙,๔๒๐
๑๓๕	นายนพพล รักชาติไทย	ปวส. (ช่างยนต์)	-	ผู้ช่วยนายช่างเครื่องกล	-	-	ผู้ช่วยนายช่างเครื่องกล	-	๑๙๘,๔๘๐	-	-	๑๙๘,๔๘๐
๑๓๖	- ว่าง -	-	-	ผู้ช่วยนายช่างเครื่องกล	-	-	ผู้ช่วยนายช่างเครื่องกล	-	๑๔๕,๖๘๐	-	-	ว่าง
๑๓๗	นางสาวอรณัษชา แสงนาวิ	-	-	ผู้ช่วยนายช่างเครื่องกล	-	-	ผู้ช่วยนายช่างเครื่องกล	-	๑๓๘,๐๐๐	-	๒๑,๔๒๐	๑๕๙,๔๒๐
๑๓๘	นายธนดล ฉ่ำมณี	-	-	พนักงานขับรถยนต์	-	-	พนักงานขับรถยนต์	-	๑๘๐,๑๒๐	-	-	๑๘๐,๑๒๐
๑๓๙	นายจินดา พากอ	-	-	พนักงานขับรถยนต์	-	-	พนักงานขับรถยนต์	-	๑๗๒,๕๖๐	-	-	๑๗๒,๕๖๐
๑๔๐	นายนิรัน กูคำเหนา	-	-	พนักงานขับรถยนต์	-	-	พนักงานขับรถยนต์	-	๑๖๘,๑๒๐	-	-	๑๖๘,๑๒๐
๑๔๑	-	-	-	พนักงานขับรถยนต์	-	-	พนักงานขับรถยนต์	-	๑๑๒,๘๐๐	-	๒๔,๐๐๐	ว่าง
๑๔๒	นายโกวิท ตามา	-	-	พนักงานขับเครื่องจักรกลขนาดเบา	-	-	พนักงานขับเครื่องจักรกลขนาดเบา	-	๑๘๓,๘๔๐	-	-	๑๘๓,๘๔๐
๑๔๓	นายปรีชา ถาวร	-	-	พนักงานขับเครื่องจักรกลขนาดเบา	-	-	พนักงานขับเครื่องจักรกลขนาดเบา	-	๑๘๕,๕๒๐	-	-	๑๘๕,๕๒๐
๑๔๔	นายสิทธิโชค ไพรกลั่นสุวรรณ	-	-	พนักงานขับเครื่องจักรกลขนาดเบา	-	-	พนักงานขับเครื่องจักรกลขนาดเบา	-	๑๘๓,๙๖๐	-	-	๑๘๓,๙๖๐
๑๔๕	นายภาพภูมิ จรรยาตารา	-	-	พนักงานขับเครื่องจักรกลขนาดเบา	-	-	พนักงานขับเครื่องจักรกลขนาดเบา	-	๑๗๘,๔๔๐	-	-	๑๗๘,๔๔๐

ที่	ชื่อ - สกุล	คุณวุฒิการศึกษา	กรอบอัตราเก่า			กรอบอัตราค่าใหม่			เงินเดือน			หมายเหตุ
			เลขที่ตำแหน่ง	ตำแหน่ง	ระดับ	เลขที่ตำแหน่ง	ตำแหน่ง	ระดับ	เงินเดือน	เงินประจำตำแหน่ง	เงินค่าตอบแทน/เงินอื่นๆ	
๑๔๖	นายอรธการ จันทริโสภาส	-	-	พนักงานขับเครื่องจักรกลขนาดเบา		-	พนักงานขับเครื่องจักรกลขนาดเบา	-	๑๗๗,๒๔๐	-	-	๑๗๗,๒๔๐
๑๔๗	นายอนุรักษ์ สุปัญญา	-	-	พนักงานขับเครื่องจักรกลขนาดเบา		-	พนักงานขับเครื่องจักรกลขนาดเบา	-	๑๔๗,๑๒๐	-	๑๒,๓๐๐	๑๕๙,๔๒๐
๑๔๘	นายทวีวัฒน์ เขียวใส	-	-	พนักงานขับเครื่องจักรกลขนาดเบา		-	พนักงานขับเครื่องจักรกลขนาดเบา	-	๑๒๒,๒๘๐	-	๒๔,๐๐๐	๑๔๖,๒๘๐
๑๔๙	นายประวุทธิ์ ถาวร	-	-	พนักงานขับเครื่องจักรกลขนาดเบา		-	พนักงานขับเครื่องจักรกลขนาดเบา	-	๑๑๒,๘๐๐	-	๒๔,๐๐๐	๑๓๖,๘๐๐
๑๕๐	นายอภิศักดิ์ วิษาร	-	-	พนักงานขับเครื่องจักรกลขนาดเบา		-	พนักงานขับเครื่องจักรกลขนาดเบา	-	๑๑๒,๘๐๐	-	๒๔,๐๐๐	๑๓๖,๘๐๐
๑๕๑	นายอุดม บุญหอม	-	-	พนักงานขับเครื่องจักรกลขนาดเบา		-	พนักงานขับเครื่องจักรกลขนาดเบา	-	๑๑๒,๘๐๐	-	๒๔,๐๐๐	๑๓๖,๘๐๐
๑๕๒	-ว่าง-	-	-	พนักงานขับเครื่องจักรกลขนาดเบา		-	พนักงานขับเครื่องจักรกลขนาดเบา	-	๑๑๒,๘๐๐	-	๒๔,๐๐๐	ว่าง
๑๕๓	-ว่าง-	-	-	พนักงานขับเครื่องจักรกลขนาดเบา		-	พนักงานขับเครื่องจักรกลขนาดเบา	-	๑๑๒,๘๐๐	-	๒๔,๐๐๐	ว่าง
๑๕๔	นายนิยม ศรีชัย	-	-	พนักงานขับเครื่องจักรกลขนาดกลาง		-	พนักงานขับเครื่องจักรกลขนาดกลาง	-	๓๐๒,๑๖๐	-	-	๓๐๒,๑๖๐
๑๕๕	นายจุฬา มูลคง	-	-	พนักงานขับเครื่องจักรกลขนาดกลาง		-	พนักงานขับเครื่องจักรกลขนาดกลาง	-	๒๘๗,๔๐๐	-	-	๒๘๗,๔๐๐
๑๕๖	นายพัฒนา เพ็ชรบุญเรือง	-	-	พนักงานขับเครื่องจักรกลขนาดกลาง		-	พนักงานขับเครื่องจักรกลขนาดกลาง	-	๒๗๒,๘๘๐	-	-	๒๗๒,๘๘๐
๑๕๗	นายเพชรรัตน์ บุญชาญ	-	-	พนักงานขับเครื่องจักรกลขนาดกลาง		-	พนักงานขับเครื่องจักรกลขนาดกลาง	-	๒๗๐,๔๘๐	-	-	๒๗๐,๔๘๐
๑๕๘	นายศรีศักดิ์ หุ่นรัมย์	-	-	พนักงานขับเครื่องจักรกลขนาดกลาง		-	พนักงานขับเครื่องจักรกลขนาดกลาง	-	๒๗๓,๑๒๐	-	-	๒๗๓,๑๒๐
๑๕๙	นายวิศ วรรณดาว	-	-	พนักงานขับเครื่องจักรกลขนาดกลาง		-	พนักงานขับเครื่องจักรกลขนาดกลาง	-	๒๗๐,๔๘๐	-	-	๒๗๐,๔๘๐
๑๖๐	นายมงคล ศิริ	-	-	พนักงานขับเครื่องจักรกลขนาดกลาง		-	พนักงานขับเครื่องจักรกลขนาดกลาง	-	๒๗๒,๗๖๐	-	-	๒๗๒,๗๖๐
๑๖๑	นายสมชาย เล้าแก้ว	-	-	พนักงานขับเครื่องจักรกลขนาดกลาง		-	พนักงานขับเครื่องจักรกลขนาดกลาง	-	๒๕๗,๐๔๐	-	-	๒๕๗,๐๔๐
๑๖๒	นายวัชรพงศ์ แสนสุข	-	-	พนักงานขับเครื่องจักรกลขนาดกลาง		-	พนักงานขับเครื่องจักรกลขนาดกลาง	-	๒๗๒,๗๖๐	-	-	๒๗๒,๗๖๐
๑๖๓	นายธนกร กุคำหมา	-	-	พนักงานขับเครื่องจักรกลขนาดกลาง		-	พนักงานขับเครื่องจักรกลขนาดกลาง	-	๒๗๗,๑๒๐	-	-	๒๗๗,๑๒๐
๑๖๔	นายพดล บุญเจิง	-	-	พนักงานขับเครื่องจักรกลขนาดกลาง		-	พนักงานขับเครื่องจักรกลขนาดกลาง	-	๒๓๔,๘๔๐	-	-	๒๓๔,๘๔๐
๑๖๕	นายวันชัย คำมี	-	-	พนักงานขับเครื่องจักรกลขนาดกลาง		-	พนักงานขับเครื่องจักรกลขนาดกลาง	-	๒๑๙,๑๒๐	-	-	๒๑๙,๑๒๐
๑๖๖	นายธนพงศ์ แสนใจ	-	-	พนักงานขับเครื่องจักรกลขนาดกลาง		-	พนักงานขับเครื่องจักรกลขนาดกลาง	-	๒๑๙,๑๒๐	-	-	๒๑๙,๑๒๐
๑๖๗	นายพัทธนัย เสรีชาติ	-	-	พนักงานขับเครื่องจักรกลขนาดกลาง		-	พนักงานขับเครื่องจักรกลขนาดกลาง	-	๑๙๕,๐๐๐	-	-	๑๙๕,๐๐๐

ที่	ชื่อ - สกุล	คุณวุฒิการศึกษา	กรอบอัตราเก่า			กรอบอัตราค่าใหม่			เงินเดือน			หมายเหตุ
			เลขที่ตำแหน่ง	ตำแหน่ง	ระดับ	เลขที่ตำแหน่ง	ตำแหน่ง	ระดับ	เงินเดือน	เงินประจำตำแหน่ง	เงินค่าตอบแทน/เงินเพิ่มอื่นๆ	
๑๖๘	นายบุญชู ตรีสิทธิ์ินพคุณ	-	-	พนักงานขับเครื่องจักรกลขนาดกลาง	-	-	พนักงานขับเครื่องจักรกลขนาดกลาง	-	๑๘๐,๐๐๐	-	-	๑๘๐,๐๐๐
๑๖๙	นายขจิต จันตายะ	-	-	พนักงานขับเครื่องจักรกลขนาดกลาง	-	-	พนักงานขับเครื่องจักรกลขนาดกลาง	-	๑๘๐,๐๐๐	-	-	๑๘๐,๐๐๐
๑๗๐	- ว่าง -	-	-	พนักงานขับเครื่องจักรกลขนาดกลาง	-	-	พนักงานขับเครื่องจักรกลขนาดกลาง	-	๑๘๐,๐๐๐	-	-	ว่าง
๑๗๑	- ว่าง -	-	-	พนักงานขับเครื่องจักรกลขนาดกลาง	-	-	พนักงานขับเครื่องจักรกลขนาดกลาง	-	๑๘๐,๐๐๐	-	-	ว่าง
๑๗๒	- ว่าง -	-	-	พนักงานขับเครื่องจักรกลขนาดกลาง	-	-	พนักงานขับเครื่องจักรกลขนาดกลาง	-	๑๘๐,๐๐๐	-	-	ว่าง
๑๗๓	นายทวี เนตรนภากร	-	-	พนักงานขับเครื่องจักรกลขนาดหนัก	-	-	พนักงานขับเครื่องจักรกลขนาดหนัก	-	๓๐๒,๔๐๐	-	-	๓๐๒,๔๐๐
๑๗๔	นายภูมิพัฒน์ ตาแก้ว	-	-	พนักงานขับเครื่องจักรกลขนาดหนัก	-	-	พนักงานขับเครื่องจักรกลขนาดหนัก	-	๒๙๙,๒๘๐	-	-	๒๙๙,๒๘๐
๑๗๕	นายโกเมนทร์ ชัยภูธร	-	-	พนักงานขับเครื่องจักรกลขนาดหนัก	-	-	พนักงานขับเครื่องจักรกลขนาดหนัก	-	๓๐๐,๐๐๐	-	-	๓๐๐,๐๐๐
๑๗๖	นายประเวช คนกล้า	-	-	พนักงานขับเครื่องจักรกลขนาดหนัก	-	-	พนักงานขับเครื่องจักรกลขนาดหนัก	-	๒๙๕,๒๔๐	-	-	๒๙๕,๒๔๐
๑๗๗	นายอภิเดช สมบูรณ์ชัย	-	-	พนักงานขับเครื่องจักรกลขนาดหนัก	-	-	พนักงานขับเครื่องจักรกลขนาดหนัก	-	๒๙๗,๒๔๐	-	-	๒๙๗,๒๔๐
๑๗๘	นายไกร มณีธอร์	-	-	พนักงานขับเครื่องจักรกลขนาดหนัก	-	-	พนักงานขับเครื่องจักรกลขนาดหนัก	-	๒๙๗,๑๒๐	-	-	๒๙๗,๑๒๐
๑๗๙	นายศุภกรณ์ จันทิมา	-	-	พนักงานขับเครื่องจักรกลขนาดหนัก	-	-	พนักงานขับเครื่องจักรกลขนาดหนัก	-	๑๘๐,๐๐๐	-	-	๑๘๐,๐๐๐
๑๘๐	นายประเวศน์ สุธรรม	-	-	พนักงานขับเครื่องจักรกลขนาดหนัก	-	-	พนักงานขับเครื่องจักรกลขนาดหนัก	-	๑๘๐,๐๐๐	-	-	๑๘๐,๐๐๐
๑๘๑	-	-	-	พนักงานขับเครื่องจักรกลขนาดหนัก	-	-	พนักงานขับเครื่องจักรกลขนาดหนัก	-	๑๘๐,๐๐๐	-	-	ว่าง
๑๘๒	-	-	-	พนักงานขับเครื่องจักรกลขนาดหนัก	-	-	พนักงานขับเครื่องจักรกลขนาดหนัก	-	๑๘๐,๐๐๐	-	-	ว่าง
๑๘๓	-	-	-	พนักงานขับเครื่องจักรกลขนาดหนัก	-	-	พนักงานขับเครื่องจักรกลขนาดหนัก	-	๑๘๐,๐๐๐	-	-	ว่าง
๑๘๔	- ว่าง -	-	๔๔-๑-๐๖-๒๑๐๔-๐๐๑	กองสาธารณสุข ผู้อำนวยการกองสาธารณสุข (นักบริหารงานสาธารณสุขและสิ่งแวดล้อม)	กลาง	๔๔-๑-๐๖-๒๑๐๔-๐๐๑	กองสาธารณสุข ผู้อำนวยการกองสาธารณสุข (นักบริหารงานสาธารณสุขและสิ่งแวดล้อม)	กลาง	๕๓๘,๒๐๐	๖๗,๒๐๐	๖๗,๒๐๐	บัญชี กจ.
๑๘๕	-	-	-	หัวหน้ากลุ่มงานบริหารงานสาธารณสุข (นักวิชาการสาธารณสุข)	ขพ.	-	หัวหน้ากลุ่มงานบริหารงานสาธารณสุข (นักวิชาการสาธารณสุข)	ขพ.	-	-	-	
๑๘๖	-	-	-	หัวหน้ากลุ่มงานส่งเสริมสิ่งแวดล้อม (นักวิชาการสิ่งแวดล้อม)	ขพ.	-	หัวหน้ากลุ่มงานส่งเสริมสิ่งแวดล้อม (นักวิชาการสิ่งแวดล้อม)	ขพ.	-	-	-	
๑๘๗	- ว่าง -	-	๔๔-๑-๐๖-๓๖๐๑-๐๐๑	นักวิชาการสาธารณสุข	ปก./ขก.	๔๔-๑-๐๖-๓๖๐๑-๐๐๑	นักวิชาการสาธารณสุข	ปก./ขก.	๓๕๕,๓๒๐	-	-	กสส.
๑๘๘	- ว่าง -	-	๔๔-๑-๐๖-๓๖๐๑-๐๐๒	นักวิชาการสาธารณสุข	ปก./ขก.	๔๔-๑-๐๖-๓๖๐๑-๐๐๒	นักวิชาการสาธารณสุข	ปก./ขก.	๓๕๕,๓๒๐	-	-	ว่าง

ที่	ชื่อ - สกุล	คุณวุฒิการศึกษา	กรอบอัตราเก่า			กรอบอัตราค่าใหม่			เงินเดือน			หมายเหตุ
			เลขที่ตำแหน่ง	ตำแหน่ง	ระดับ	เลขที่ตำแหน่ง	ตำแหน่ง	ระดับ	เงินเดือน	เงินประจำตำแหน่ง	เงินค่าตอบแทน/เงินอื่นๆ	
๑๘๙	- ว่าง -	-	๔๔-๑-๐๖-๓๖๐๑-๐๐๓	นักวิชาการสาธารณสุข	ปก./ชก.	๔๔-๑-๐๖-๓๖๐๑-๐๐๓	นักวิชาการสาธารณสุข	ปก./ชก.	๓๕๕,๓๒๐	-	-	ว่าง
๑๙๐	- ว่าง -	-	๔๔-๑-๐๖-๓๖๐๖-๐๐๑	นักวิชาการสุขาภิบาล	ปก./ชก.	๔๔-๑-๐๖-๓๖๐๖-๐๐๑	นักวิชาการสุขาภิบาล	ปก./ชก.	๓๕๕,๓๒๐	-	-	ว่าง
๑๙๑	นายชัยนันท์	กำลังกล้า	ปริญญาตรี วิทยาศาสตร์บัณฑิต	นักวิชาการสิ่งแวดล้อม	ชก.	๔๔-๑-๐๖-๓๖๐๗-๐๐๑	นักวิชาการสิ่งแวดล้อม	ชก.	๒๗๑,๔๔๐	-	-	๒๗๑,๔๔๐
๑๙๒	นางสาวพัชรี	ปะสิระเตสัง		นักวิชาการสิ่งแวดล้อม	ปก.	๔๔-๑-๐๖-๓๖๐๗-๐๐๒	นักวิชาการสิ่งแวดล้อม	ปก.	๑๘๐,๗๒๐	-	-	๑๘๐,๗๒๐
๑๙๓	- ว่าง -	-		เจ้าพนักงานสาธารณสุข	ปง./ชง.	๔๔-๑-๐๖-๔๖๐๑-๐๐๑	เจ้าพนักงานสาธารณสุข	ปง./ชง.	๒๕๗,๙๐๐	-	-	ว่าง
๑๙๔	นางชนิษฐา	จิรัฐินันท์	ปวส. (คอมพิวเตอร์ธุรกิจ)	เจ้าพนักงานธุรการ	ชง.	๔๔-๑-๐๖-๔๖๐๑-๐๑๔	เจ้าพนักงานธุรการ	ชง.	๓๓๕,๕๒๐	-	-	๓๓๕,๕๒๐
๑๙๕	นางสาวสรินทร์	ทิศาสมบูรณ์สิน		ผู้ช่วยนักวิชาการสาธารณสุข	-	-	พนักงานจ้าง ผู้ช่วยนักวิชาการสาธารณสุข	-	๑๘๐,๐๐๐	-	-	๑๘๐,๐๐๐
๑๙๖	นางสาวอัญสิริ	เตชะ		ผู้ช่วยนักวิชาการสาธารณสุข	-	-	ผู้ช่วยนักวิชาการสาธารณสุข	-	๑๘๐,๐๐๐	-	-	๑๘๐,๐๐๐
๑๙๗	นางสาวณิรัตน์	แสนคำ		ผู้ช่วยนักวิชาการสาธารณสุข	-	-	ผู้ช่วยนักวิชาการสาธารณสุข	-	๑๘๐,๐๐๐	-	-	๑๘๐,๐๐๐
๑๙๘	นางสาวภัทรลักษณ์	รัตนกุล	ป.ตรี วิทยาศาสตร์สิ่งแวดล้อม	ผู้ช่วยนักวิชาการสิ่งแวดล้อม	-	-	ผู้ช่วยนักวิชาการสิ่งแวดล้อม	-	๑๘๐,๐๐๐	-	-	๑๘๐,๐๐๐
๑๙๙	- ว่าง -	-		ผู้ช่วยนักวิชาการสิ่งแวดล้อม	-	-	ผู้ช่วยนักวิชาการสิ่งแวดล้อม	-	๑๘๐,๐๐๐	-	-	ว่าง
๒๐๐	นางสาวหทัยรัตน์	คันชิง		ผู้ช่วยเจ้าพนักงานธุรการ	-	-	ผู้ช่วยเจ้าพนักงานธุรการ	-	๑๓๘,๐๐๐	-	-	๑๓๘,๐๐๐
๒๐๑	นางสาวปิยาพัชร	หลายแปด		ผู้ช่วยเจ้าพนักงานการเงินและบัญชี	-	-	ผู้ช่วยเจ้าพนักงานการเงินและบัญชี	-	๑๓๘,๐๐๐	-	๒๑,๔๒๐	๑๕๙,๔๒๐
๒๐๒	นางประภาภรณ์	วิมลพันธ์		กองยุทธศาสตร์และงบประมาณ ผู้อำนวยการกองยุทธศาสตร์และงบประมาณ (นักบริหารงานทั่วไป)	กลาง	๔๔-๑-๐๗-๒๑๐๑-๐๑๐	กองยุทธศาสตร์และงบประมาณ ผู้อำนวยการกองยุทธศาสตร์และงบประมาณ (นักบริหารงานทั่วไป)	กลาง	๔๗๘,๕๖๐	๖๗,๒๐๐	๖๗,๒๐๐	๖๑๒,๙๖๐
๒๐๓				กลุ่มงานแผนงานและงบประมาณ (นักจัดการงานทั่วไปชำนาญการพิเศษ)	ชพ.		กลุ่มงานแผนงานและงบประมาณ (นักจัดการงานทั่วไปชำนาญการพิเศษ)	ชพ.	-	-	-	-
๒๐๔	นางนิตยา	ชมภูรัตน์		หัวหน้าฝ่ายบริหารงานทั่วไป (นักบริหารงานทั่วไป)	ต้น	๔๔-๑-๐๗-๒๑๐๑-๐๑๒	หัวหน้าฝ่ายบริหารงานทั่วไป (นักบริหารงานทั่วไป)	ต้น	๔๒๕,๒๔๐	๑๘,๐๐๐	-	๔๔๓,๒๔๐
๒๐๕	นางสาวปนัดดา	พวงมาลีประดับ	ป.ตรี สารสนเทศบัณฑิต ป.โท รพ.ม.	หัวหน้าฝ่ายวิจัยและประเมินผล (นักบริหารงานทั่วไป)	ต้น	๔๔-๑-๐๗-๒๑๐๑-๐๑๓	หัวหน้าฝ่ายวิจัยและประเมินผล (นักบริหารงานทั่วไป)	ต้น	๔๔๘,๙๒๐	๑๘,๐๐๐	-	๔๖๖,๙๒๐
๒๐๖	- ว่าง -	-		หัวหน้าฝ่ายสถิติข้อมูลและสารสนเทศ (นักบริหารงานทั่วไป)	ต้น		หัวหน้ากลุ่มงานสถิติข้อมูลและสารสนเทศ (นักวิชาการคอมพิวเตอร์ชำนาญการพิเศษ)	ชพ.	-	-	-	-
๒๐๗	นายสุรเดช	โตสุขศรี	ปริญญาตรี ร.บ. ป.โท การจัดการภาครัฐฯ	นักวิเคราะห์นโยบายและแผน	ปก.	๔๔-๑-๐๗-๓๑๐๓-๐๐๑	นักวิเคราะห์นโยบายและแผน	ปก.	๒๔๑,๔๔๐	-	-	๒๔๑,๔๔๐
๒๐๘	- ว่าง -	-	ปริญญาตรี สังคมวิทยา	นักวิเคราะห์นโยบายและแผน	ปก./ชก.	๔๔-๑-๐๗-๓๑๐๓-๐๐๒	นักวิเคราะห์นโยบายและแผน	ปก./ชก.	๓๕๕,๓๒๐	-	-	กสถ.

ที่	ชื่อ - สกุล	คุณวุฒิการศึกษา	กรอบอัตราเก่า			กรอบอัตราค่าใหม่			เงินเดือน			หมายเหตุ
			เลขที่ตำแหน่ง	ตำแหน่ง	ระดับ	เลขที่ตำแหน่ง	ตำแหน่ง	ระดับ	เงินเดือน	เงินประจำตำแหน่ง	เงินค่าตอบแทน/เงินเพิ่มอื่นๆ	
๒๐๙	นางสาวสายทิพย์ จรรย์กุล	ปริญญาตรี การจัดการทั่วไป	๔๔-๑-๐๗-๓๑๐๓-๐๐๓	นักวิเคราะห์นโยบายและแผน	ปก.	๔๔-๑-๐๗-๓๑๐๓-๐๐๓	นักวิเคราะห์นโยบายและแผน	ปก.	๒๒๖,๐๘๐	-	-	๒๒๖,๐๘๐
๒๑๐	นายธรรมชน ปิยะวงศ์	ปริญญาตรี ร.ศ./ประวัติศาสตร์	๔๔-๑-๐๗-๓๑๐๓-๐๐๔	นักวิเคราะห์นโยบายและแผน	ปก.	๔๔-๑-๐๗-๓๑๐๓-๐๐๔	นักวิเคราะห์นโยบายและแผน	ปก.	๒๓๓,๗๖๐	-	-	๒๓๓,๗๖๐
๒๑๑	นางสาวปวงณปภา ไชยอินปัน	บธ.บ. คอมพิวเตอร์ธุรกิจ	๔๔-๑-๐๗-๓๑๐๓-๐๐๕	นักวิเคราะห์นโยบายและแผน	ปก.	๔๔-๑-๐๗-๓๑๐๓-๐๐๕	นักวิเคราะห์นโยบายและแผน	ปก.	๑๘๕,๐๔๐	-	-	๑๘๕,๐๔๐
๒๑๒	- ว่าง -	ปริญญาตรี ศศ.บ.	๔๔-๑-๐๗-๓๑๐๓-๐๐๖	นักวิเคราะห์นโยบายและแผน	ปก./ชก.	๔๔-๑-๐๗-๓๑๐๓-๐๐๖	นักวิเคราะห์นโยบายและแผน	ปก./ชก.	๓๕๕,๓๒๐	-	-	ว่าง
๒๑๓	นายโอฬาร มณีคันทิ	วท.บ. วิทยาการคอมพิวเตอร์	๔๔-๑-๐๗-๓๑๐๖-๐๐๑	นักวิชาการคอมพิวเตอร์	ปก.	๔๔-๑-๐๗-๓๑๐๖-๐๐๑	นักวิชาการคอมพิวเตอร์	ปก.	๒๒๖,๐๘๐	-	-	๒๒๖,๐๘๐
๒๑๔	นายพงศ์พล ท่อตระกูล	บธ.บ. คอมพิวเตอร์ธุรกิจ ป.โท ร.บ.ม.	๔๔-๑-๐๗-๓๑๐๖-๐๐๒	นักวิชาการคอมพิวเตอร์	ชก.	๔๔-๑-๐๗-๓๑๐๖-๐๐๒	นักวิชาการคอมพิวเตอร์	ชก.	๓๒๓,๗๖๐	-	-	๓๒๓,๗๖๐
๒๑๕	- ว่าง -	-	๔๔-๑-๐๗-๓๑๐๑-๐๐๑	นักประชาสัมพันธ์	ปก./ชก.	๔๔-๑-๐๗-๓๑๐๑-๐๐๑	นักประชาสัมพันธ์	ปก./ชก.	๓๕๕,๓๒๐	-	-	กสภ.
๒๑๖	- ว่าง -	-	๔๔-๑-๐๗-๓๑๐๑-๐๑๑	นักจัดการงานทั่วไป	ปก./ชก.	๔๔-๑-๐๗-๓๑๐๑-๐๑๑	นักจัดการงานทั่วไป	ปก./ชก.	๓๕๕,๓๒๐	-	-	กสภ.
๒๑๗	นางสาววลัญชพร ดวงสว่าง	ปริญญาตรี รัฐศาสตรบัณฑิต	๔๔-๑-๐๗-๔๑๐๑-๐๑๑	เจ้าพนักงานธุรการ	ปง.	๔๔-๑-๐๗-๔๑๐๑-๐๑๑	เจ้าพนักงานธุรการ	ปง.	๑๔๐,๕๐๐	-	๒๑,๓๐๐	๑๖๑,๗๐๐
๒๑๘	นางสาวสิริบุษ ยาวีไชย	ปริญญาตรี นิเทศศาสตร์	๔๔-๑-๐๗-๔๑๐๑-๐๑๒	เจ้าพนักงานธุรการ	ปง.	๔๔-๑-๐๗-๔๑๐๑-๐๑๒	เจ้าพนักงานธุรการ	ปง.	๑๔๐,๕๐๐	-	๒๑,๓๐๐	๑๖๑,๗๐๐
๒๑๙	นางสาวกัลยพร นวหิรัญกุล	ปวส. (บัญชี) สารสนเทศบัณฑิต (นิเทศฯ)	๔๔-๑-๐๗-๔๑๐๑-๐๑๓	เจ้าพนักงานธุรการ	ปง.	๔๔-๑-๐๗-๔๑๐๑-๐๑๓	เจ้าพนักงานธุรการ	ปง.	๑๕๒,๗๖๐	-	๙,๐๖๐	๑๖๑,๘๒๐
๒๒๐	นางสาวหยกฟ้า รักไพธำรง	อนุปริญญา (อุตสาหกรรมท่องเที่ยว)	๔๔-๑-๐๗-๔๑๐๑-๐๑๑	เจ้าพนักงานประชาสัมพันธ์	ปง.	๔๔-๑-๐๗-๔๑๐๑-๐๑๑	เจ้าพนักงานประชาสัมพันธ์	ปง.	๓๑๘,๗๖๐	-	-	๓๑๘,๗๖๐
๒๒๑	นางฐิติกรณิ์ ยะจอม	ปริญญาตรี ศศ.บ. (บริหารธุรกิจ)	-	พนักงานจ้าง ผู้ช่วยนักวิเคราะห์นโยบายและแผน	-	-	พนักงานจ้าง ผู้ช่วยนักวิเคราะห์นโยบายและแผน	-	๓๑๓,๒๐๐	-	-	๓๑๓,๒๐๐
๒๒๒	นายสุกฤษฏี สุโขดม	วิทยาศาสตรบัณฑิต วิทยาการคอมพิวเตอร์	-	ผู้ช่วยนักวิชาการคอมพิวเตอร์	-	-	ผู้ช่วยนักวิชาการคอมพิวเตอร์	-	๑๘๐,๐๐๐	-	-	๑๘๐,๐๐๐
๒๒๓	นายณัฐวัฒน์ พันธสันทิ	ครุศาสตรบัณฑิต คอมพิวเตอร์ศึกษา	-	ผู้ช่วยนักวิชาการคอมพิวเตอร์	-	-	ผู้ช่วยนักวิชาการคอมพิวเตอร์	-	๑๘๐,๐๐๐	-	-	๑๘๐,๐๐๐
๒๒๔	นางสาวพิชชาพร นิมัสกุล	ปริญญาตรี วท.บ. (วิทยาการคอมพิวเตอร์)	-	ผู้ช่วยนักประชาสัมพันธ์	-	-	ผู้ช่วยนักประชาสัมพันธ์	-	๒๒๓,๓๒๐	-	-	๒๒๓,๓๒๐
๒๒๕	นายพิธาน เศวตรัตนไพศาล	ศิลปศาสตรบัณฑิต (นิเทศศาสตรบูรณาการ)	-	ผู้ช่วยนักประชาสัมพันธ์	-	-	ผู้ช่วยนักประชาสัมพันธ์	-	๑๙๖,๙๒๐	-	-	๑๙๖,๙๒๐
๒๒๖	- ว่าง -	-	-	ผู้ช่วยนักประชาสัมพันธ์	-	-	ผู้ช่วยนักประชาสัมพันธ์	-	๑๘๐,๐๐๐	-	-	ว่าง
๒๒๗	นายอุเทน ศักดิ์ศรีดังดอย	วิทยาศาสตรบัณฑิต ภูมิสารสนเทศ	-	ผู้ช่วยนักวิชาการแผนที่ภาพถ่าย	-	-	ผู้ช่วยนักวิชาการแผนที่ภาพถ่าย	-	๑๘๐,๐๐๐	-	-	๑๘๐,๐๐๐
๒๒๘	นายธนกร ผดุงกิจ	ปริญญาตรี วท.บ. (ภูมิศาสตร์)	-	ผู้ช่วยนักวิชาการแผนที่ภาพถ่าย	-	-	ผู้ช่วยนักวิชาการแผนที่ภาพถ่าย	-	๒๐๖,๖๔๐	-	-	๒๐๖,๖๔๐
๒๒๙	นางสาวเขมิกา รัตนวิฑูรย์	ปริญญาตรี วท.บ. (ภูมิศาสตร์)	-	ผู้ช่วยนักวิชาการแผนที่ภาพถ่าย	-	-	ผู้ช่วยนักวิชาการแผนที่ภาพถ่าย	-	๒๒๙,๖๘๐	-	-	๒๒๙,๖๘๐

ที่	ชื่อ - สกุล	คุณวุฒิการศึกษา	กรอบอัตราเก่า			กรอบอัตราค่าใหม่			เงินเดือน			หมายเหตุ
			เลขที่ตำแหน่ง	ตำแหน่ง	ระดับ	เลขที่ตำแหน่ง	ตำแหน่ง	ระดับ	เงินเดือน	เงินประจำตำแหน่ง	เงินค่าตอบแทน/เงินเพิ่มอื่นๆ	
๒๓๐	นายทัศนพล ชูยิ้ม	ปริญญาตรี วท.บ. (ภูมิศาสตร์)	-	ผู้ช่วยนักวิชาการแผนกภาพถ่าย	-	-	ผู้ช่วยนักวิชาการแผนกภาพถ่าย	-	๒๑๒,๗๖๐	-	-	๒๑๒,๗๖๐
๒๓๑	นางสาวนภัทรชล วรจาวรณ	อนุปริญญา (วิทยาศาสตร์และเทคโนโลยี)	-	ผู้ช่วยเจ้าพนักงานธุรการ	-	-	ผู้ช่วยเจ้าพนักงานธุรการ	-	๒๓๗,๐๐๐	-	-	๒๓๗,๐๐๐
๒๓๒	นายโยธิน เพียรสุขุม	ปริญญาตรี (ครุศาสตร์) ปริญญาโท (บริหารการศึกษา)	๔๔-๑-๐๘-๒๑๐๗-๐๐๑	ผู้อำนวยการกองการศึกษา ศาสนาและวัฒนธรรม (นักบริหารงานการศึกษา)	กลาง	๔๔-๑-๐๘-๒๑๐๗-๐๐๑	ผู้อำนวยการกองการศึกษา ศาสนาและวัฒนธรรม (นักบริหารงานการศึกษา)	กลาง	๖๑๘,๒๔๐	๖๗,๒๐๐	๖๗,๒๐๐	๗๕๒,๖๔๐
๒๓๓	-ว่าง-		๔๔-๑-๐๘-๒๑๐๗-๐๐๒	หัวหน้าฝ่ายส่งเสริมการศึกษา ศาสนาและวัฒนธรรม (นักบริหารงานการศึกษา)	ต้น	๔๔-๑-๐๘-๒๑๐๗-๐๐๒	หัวหน้าฝ่ายส่งเสริมการศึกษา ศาสนาและวัฒนธรรม (นักบริหารงานการศึกษา)	ต้น	๓๙๓,๖๐๐	๑๘,๐๐๐	-	บัญชี กจ.
๒๓๔	-ว่าง-		๔๔-๑-๐๘-๒๑๐๗-๐๐๓	หัวหน้าฝ่ายบริหารการศึกษา (นักบริหารงานการศึกษา)	ต้น	๔๔-๑-๐๘-๒๑๐๗-๐๐๓	หัวหน้าฝ่ายบริหารการศึกษา (นักบริหารงานการศึกษา)	ต้น	๓๙๓,๖๐๐	๑๘,๐๐๐	-	บัญชี กจ.
๒๓๕	-ว่าง-		๔๔-๑-๐๘-๓๘๑๑-๐๐๑	ศึกษานิเทศก์		๔๔-๑-๐๘-๓๘๑๑-๐๐๑	ศึกษานิเทศก์		๓๕๒,๓๖๐	๕๒,๐๐๐	-	ว่าง
๒๓๖	นายราชัน มีทรัพย์	ปริญญาตรี คบ.	๔๔-๑-๐๘-๓๘๐๓-๐๐๑	นักวิชาการศึกษา	ชก.	๔๔-๑-๐๘-๓๘๐๓-๐๐๑	นักวิชาการศึกษา	ชก.	๓๙๖,๐๐๐	-	-	๓๙๖,๐๐๐
๒๓๗	นางเยาวลักษณ์ กิจหาทอง	พยาบาลศาสตรบัณฑิต ป.บัณฑิต (วิชาชีพครู)	๔๔-๑-๐๘-๓๘๐๓-๐๐๒	นักวิชาการศึกษา	ปก.	๔๔-๑-๐๘-๓๘๐๓-๐๐๒	นักวิชาการศึกษา	ปก.	๓๐๓,๒๔๐	-	-	๓๐๓,๒๔๐
๒๓๘	นางอุมาพร พุทธก้อน	ปริญญาตรี (ครุศาสตร์) ปริญญาโท (บริหารการศึกษา)	๔๔-๑-๐๘-๓๘๐๓-๐๐๓	นักวิชาการศึกษา	ชพ.	๔๔-๑-๐๘-๓๘๐๓-๐๐๓	นักวิชาการศึกษา	ชพ.	๔๒๑,๐๘๐	-	-	๔๒๑,๐๘๐
๒๓๙	นายอภิชาติ กิจหาทอง	ปริญญาตรี รัฐศาสตรบัณฑิต	๔๔-๑-๐๘-๓๘๐๕-๐๐๑	นักวิชาการวัฒนธรรม	ปก.	๔๔-๑-๐๘-๓๘๐๕-๐๐๑	นักวิชาการวัฒนธรรม	ปก.	๒๓๓,๗๖๐	-	-	๒๓๓,๗๖๐
๒๔๐	นายณัฐพงศ์ เกษมจิต	ศึกษาศาสตรบัณฑิต พลศึกษา	๔๔-๑-๐๘-๓๘๐๖-๐๐๑	นักสันทนการ	ปก.	๔๔-๑-๐๘-๓๘๐๖-๐๐๑	นักสันทนการ	ปก.	๒๔๑,๔๔๐	-	-	๒๔๑,๔๔๐
๒๔๑	-ว่าง-		๔๔-๑-๐๘-๓๘๐๖-๐๐๒	นักสันทนการ	ปก./ชก.	๔๔-๑-๐๘-๓๘๐๖-๐๐๒	นักสันทนการ	ปก./ชก.	๓๕๕,๓๒๐	-	-	ว่าง
๒๔๒	นางฐิติรัตน์ สารประสิทธิ์	ปวท. (การบัญชี)	๔๔-๑-๐๘-๔๑๐๑-๐๒๒	เจ้าพนักงานธุรการ	ชง.	๔๔-๑-๐๘-๔๑๐๑-๐๒๒	เจ้าพนักงานธุรการ	ชง.	๓๖๙,๒๔๐	-	-	๓๖๙,๒๔๐
๒๔๓	นางสาวรัตมา คำปวน	ปวส. คอมพิวเตอร์ธุรกิจ	๔๔-๑-๐๘-๔๑๐๑-๐๒๓	เจ้าพนักงานธุรการ	ปง.	๔๔-๑-๐๘-๔๑๐๑-๐๒๓	เจ้าพนักงานธุรการ	ปง.	๑๔๐,๔๐๐	-	๒๑,๓๐๐	๑๖๑,๗๐๐
๒๔๔	-ว่าง-		๔๔-๑-๐๘-๔๑๐๑-๐๒๔	เจ้าพนักงานธุรการ	ปง./ชง.	๔๔-๑-๐๘-๔๑๐๑-๐๒๔	เจ้าพนักงานธุรการ	ปง./ชง.	๒๙๗,๙๐๐	-	-	ว่าง
๒๔๕	นางสาวเบญจมาภรณ์ จันทร์จุลเจิม	ปริญญาตรี คบ. (นาฏศิลป์)	-	ผู้ช่วยนักสันทนการ	-	-	ผู้ช่วยนักสันทนการ	-	๓๑๙,๐๘๐	-	-	๓๑๙,๐๘๐
๒๔๖	นายธีรฉัตร วาณิชกัณฑ์	ปริญญาตรี วท.บ. (พลศึกษา)	-	ผู้ช่วยนักสันทนการ	-	-	ผู้ช่วยนักสันทนการ	-	๒๘๖,๔๔๐	-	-	๒๘๖,๔๔๐
๒๔๗	-ว่าง-		-	ผู้ช่วยนักสันทนการ	-	-	ผู้ช่วยนักสันทนการ	-	๑๘๐,๐๐๐	-	-	ว่าง
๒๔๘	นางสาวพิมพ์ยาพร แพรวงกุล	ปริญญาตรี คบ. (บรรณารักษศาสตร์)	-	ผู้ช่วยบรรณารักษ์	-	-	ผู้ช่วยบรรณารักษ์	-	๒๙๗,๙๖๐	-	-	๒๙๗,๙๖๐
๒๔๙	นายศุภโชค แก้วมณี	ปริญญาตรี คบ.บ. (พัฒนาลังคม)	-	ผู้ช่วยนักวิชาการวัฒนธรรม	-	-	ผู้ช่วยนักวิชาการวัฒนธรรม	-	๓๐๑,๖๘๐	-	-	๓๐๑,๖๘๐

ที่	ชื่อ - สกุล	คุณวุฒิการศึกษา	กรอบอัตราเก่า			กรอบอัตราค่าใหม่			เงินเดือน			หมายเหตุ
			เลขที่ตำแหน่ง	ตำแหน่ง	ระดับ	เลขที่ตำแหน่ง	ตำแหน่ง	ระดับ	เงินเดือน	เงินประจำตำแหน่ง	เงินค่าตอบแทน/เงินอื่นๆ	
๒๕๐	นายสุทัศน์ ศิริเขตสุวรรณ	พุทธศาสตรบัณฑิต (รัฐศาสตร์)	-	ผู้ช่วยนักวิชาการวัฒนธรรม	-	-	ผู้ช่วยนักวิชาการวัฒนธรรม	-	๒๙๘,๘๐๐	-	-	๒๙๘,๘๐๐
๒๕๑	นางณัฏชน กิจสีลี	ปริญญาตรี บธ.บ.	-	ผู้ช่วยนักวิชาการพัสดุ	-	-	ผู้ช่วยนักวิชาการพัสดุ	-	๒๐๒,๖๘๐	-	-	๒๐๒,๖๘๐
๒๕๒	นางสาวอาทิตา ชมภูหั่น		-	ผู้ช่วยนักวิชาการคอมพิวเตอร์	-	-	ผู้ช่วยนักวิชาการคอมพิวเตอร์	-	๑๘๐,๐๐๐	-	-	๑๘๐,๐๐๐
๒๕๓	-ว่าง-	-	-	ผู้ช่วยครูวิชาเอกวิทยาศาสตร์	-	-	ผู้ช่วยครูวิชาเอกวิทยาศาสตร์	-	๑๘๐,๐๐๐	-	-	ว่าง
๒๕๔	ว่าที่ รต.หญิงณัฐจิตกานต์ จันทร์โอภาส	ครุศาสตรบัณฑิต การประถมศึกษา	๔๔-๑-๐๘-๕๕๐๐-๐๖๓	ผู้อำนวยการสถานศึกษา		๔๔-๑-๐๘-๕๕๐๐-๐๖๓	ผู้อำนวยการสถานศึกษา		๖๗๓,๓๒๐	๖๗,๒๐๐	๖๗,๒๐๐	๘๐๗,๗๒๐
๒๕๕	นางสุนันทา สุภาวสิทธิ์	ป.ตรี อนุบาล ป.โท บริหาร,หลักสูตร	๔๔-๑-๐๘-๕๕๐๐-๐๖๔	รองผู้อำนวยการสถานศึกษา		๔๔-๑-๐๘-๕๕๐๐-๐๖๔	รองผู้อำนวยการสถานศึกษา		๗๗๐,๕๒๐	๖๗,๒๐๐	๖๗,๒๐๐	๙๐๔,๙๒๐
๒๕๖	นางสาววิภากรัศมี สกุลยุทธเสนี	ป.ตรี คณิตศาสตร์ ป.โท ประเมินผลฯ	๔๔-๑-๐๘-๖๕๐๐-๐๖๕	ครู		๔๔-๑-๐๘-๖๕๐๐-๐๖๕	ครู		๔๑๖,๔๐๐	๔๒,๐๐๐	-	๔๕๘,๔๐๐
๒๕๗	นางสาวกานต์ธีรา นามยี่	การศึกษามัธยมศึกษา กศ.บ. การศึกษา(ภาษาไทย)	๔๔-๑-๐๘-๖๕๐๐-๐๖๖	ครูผู้ช่วย		๔๔-๑-๐๘-๖๕๐๐-๐๖๖	ครูผู้ช่วย		๒๑๙,๙๖๐	-	-	๒๑๙,๙๖๐
๒๕๘	นางอินทนา วงศ์โต	ป.ตรี เกษตร ป.โท บริหารฯ	๔๔-๑-๐๘-๖๕๐๐-๐๖๗	ครู		๔๔-๑-๐๘-๖๕๐๐-๐๖๗	ครู		๓๒๘,๖๘๐	๔๒,๐๐๐	-	๓๗๐,๖๘๐
๒๕๙	นายยุทธพงษ์ ศิริแก้ว	ครุศาสตรบัณฑิต การศึกษาปฐมวัย	๔๔-๑-๐๘-๖๕๐๐-๐๖๘	ครู		๔๔-๑-๐๘-๖๕๐๐-๐๖๘	ครู		๓๙๙,๙๖๐	๔๒,๐๐๐	-	๔๔๑,๙๖๐
๒๖๐	นายพินิจนันท์ มณีจันทร์	ป.ตรี ดนตรี ป.โท บริหารฯ	๔๔-๑-๐๘-๖๕๐๐-๐๖๙	ครู		๔๔-๑-๐๘-๖๕๐๐-๐๖๙	ครู		๓๕๘,๙๒๐	๔๒,๐๐๐	-	๔๐๐,๙๒๐
๒๖๑	นางสาวโรยศิริญา วงษ์วรศิริกุล	ป.ตรี ภาษาอังกฤษ ป.โท บริหารฯ	๔๔-๑-๐๘-๖๕๐๐-๐๗๐	ครู		๔๔-๑-๐๘-๖๕๐๐-๐๗๐	ครู		๓๘๙,๕๒๐	๖๗,๒๐๐	๖๗,๒๐๐	๕๒๓,๙๒๐
๒๖๒	นางจันทร์ทิพย์ วงศ์คำ	ป.ตรี ประถมศึกษา ป.โท บริหารฯ	๔๔-๑-๐๘-๖๕๐๐-๐๗๑	ครู		๔๔-๑-๐๘-๖๕๐๐-๐๗๑	ครู		๕๗๑,๒๐๐	๖๗,๒๐๐	๖๗,๒๐๐	๗๐๕,๖๐๐
๒๖๓	นางสาวรัชณี ราชภูริประดิษฐ์	ครุศาสตรบัณฑิต คณิตศาสตร์	๔๔-๑-๐๘-๖๕๐๐-๐๗๒	ครู		๔๔-๑-๐๘-๖๕๐๐-๐๗๒	ครู		๒๔๐,๘๔๐	-	-	๒๔๐,๘๔๐
๒๖๔	นางวลัยลักษณ์ ผาติจิโรยติ	ป.ตรี ภาษาไทย ป.โท บริหารฯ	๔๔-๑-๐๘-๖๕๐๐-๐๗๓	ครู		๔๔-๑-๐๘-๖๕๐๐-๐๗๓	ครู		๔๖๖,๙๒๐	๖๗,๒๐๐	๖๗,๒๐๐	๖๐๑,๓๒๐
๒๖๕	นางเหมือนฝัน มีทรัพย์	ป.ตรี เคมี ป.โท หลักสูตรฯ	๔๔-๑-๐๘-๖๕๐๐-๐๗๔	ครู		๔๔-๑-๐๘-๖๕๐๐-๐๗๔	ครู		๔๕๓,๓๖๐	๖๗,๒๐๐	๖๗,๒๐๐	๕๘๗,๗๖๐
๒๖๖	นายประจวบ พงษ์ปิยะมิตร	วิทยาศาสตรบัณฑิต วิทยาศาสตร์การกีฬา	๔๔-๑-๐๘-๖๕๐๐-๐๗๕	ครู		๔๔-๑-๐๘-๖๕๐๐-๐๗๕	ครู		๔๖๒,๓๖๐	๖๗,๒๐๐	๖๗,๒๐๐	๕๙๖,๗๖๐
๒๖๗	นางสิริพร สมศักดิ์	ป.ตรี อังกฤษธุรกิจ ป.โท บริหารฯ	๔๔-๑-๐๘-๖๕๐๐-๐๗๖	ครู		๔๔-๑-๐๘-๖๕๐๐-๐๗๖	ครู		๔๕๒,๖๔๐	๖๗,๒๐๐	๖๗,๒๐๐	๕๘๗,๐๔๐
๒๖๘	นางสาวรัตติกานต์ หมั่นจันทร์	ป.ตรี ประวัติศาสตร์ ป.โท บริหารฯ	๔๔-๑-๐๘-๖๕๐๐-๐๗๗	ครู		๔๔-๑-๐๘-๖๕๐๐-๐๗๗	ครู		๕๑๑,๒๐๐	๖๗,๒๐๐	๖๗,๒๐๐	๖๔๕,๖๐๐
๒๖๙	-ว่าง-		๔๔-๑-๐๘-๖๕๐๐-๐๗๘	ครู		๔๔-๑-๐๘-๖๕๐๐-๐๗๘	ครู		๔๓๘,๐๐๐	๖๗,๒๐๐	๖๗,๒๐๐	ว่าง
๒๗๐	นางทัศนาวดี หนานยา	ป.ตรี พลศึกษา ป.โท บริหารฯ	๔๔-๑-๐๘-๖๕๐๐-๐๗๙	ครู		๔๔-๑-๐๘-๖๕๐๐-๐๗๙	ครู		๔๔๐,๖๔๐	๖๗,๒๐๐	๖๗,๒๐๐	๕๗๕,๐๔๐

ที่	ชื่อ - สกุล	คุณวุฒิการศึกษา	กรอบอัตราเก่า			กรอบอัตราค่าใหม่			เงินเดือน			หมายเหตุ
			เลขที่ตำแหน่ง	ตำแหน่ง	ระดับ	เลขที่ตำแหน่ง	ตำแหน่ง	ระดับ	เงินเดือน	เงินประจำตำแหน่ง	เงินค่าตอบแทน/เงินเพิ่มอื่นๆ	
๒๗๑	นางสาวสุกัญญา ประครองกิจ	ป.ตรี ปฐมวัย ป.โท บริหารฯ	๔๔-๑-๐๘-๖๕๐๐-๐๘๐	ครู		๔๔-๑-๐๘-๖๕๐๐-๐๘๐	ครู		๔๒๑,๘๐๐	๖๗,๒๐๐	๖๗,๒๐๐	๕๕๖,๒๐๐
๒๗๒	นางสาวจันทริดาพร เกตุมนี่รุ่งสว่าง	ศึกษาศาสตรบัณฑิต การศึกษาปฐมวัย	๔๔-๑-๐๘-๖๕๐๐-๐๘๑	ครู		๔๔-๑-๐๘-๖๕๐๐-๐๘๑	ครู		๒๙๖,๒๘๐	-	-	๒๙๖,๒๘๐
๒๗๓	นางปิยะรัตน์ ฉันทยณภพ	ป.ตรี คณิตศาสตร์ ป.โท บริหารฯ	๔๔-๑-๐๘-๖๕๐๐-๐๘๒	ครู		๔๔-๑-๐๘-๖๕๐๐-๐๘๒	ครู		๔๑๗,๗๒๐	๖๗,๒๐๐	๖๗,๒๐๐	๕๕๒,๑๒๐
๒๗๔	นางสาวพลอยปลั่งศรี ภูสาระ	ครุศาสตรบัณฑิต การศึกษาปฐมวัย	๔๔-๑-๐๘-๖๕๐๐-๐๘๓	ครู		๔๔-๑-๐๘-๖๕๐๐-๐๘๓	ครู		๓๘๒,๖๘๐	๔๒,๐๐๐	-	๔๒๔,๖๘๐
๒๗๕	นางศิริกัญญา โพธิ์เนียม	ป.ตรี ปฐมวัย ป.โท บริหารฯ	๔๔-๑-๐๘-๖๕๐๐-๐๘๔	ครู		๔๔-๑-๐๘-๖๕๐๐-๐๘๔	ครู		๓๙๖,๒๔๐	๖๗,๒๐๐	๖๗,๒๐๐	๕๓๐,๖๔๐
๒๗๖	นายสาธิต เจริญสุข	ป.ตรี คอมพิวเตอร์ ป.โท บริหารฯ	๔๔-๑-๐๘-๖๕๐๐-๐๘๕	ครู		๔๔-๑-๐๘-๖๕๐๐-๐๘๕	ครู		๓๗๘,๖๐๐	๔๒,๐๐๐	-	๔๒๐,๖๐๐
๒๗๗	นางสาวชนรติ คำผุย	ครุศาสตรบัณฑิต ภาษาอังกฤษ	๔๔-๑-๐๘-๖๕๐๐-๐๘๖	ครู		๔๔-๑-๐๘-๖๕๐๐-๐๘๖	ครู		๓๘๖,๘๘๐	๔๒,๐๐๐	-	๔๒๘,๘๘๐
๒๗๘	นายภูติศ ยุทธพันธ์	ป.ตรี สังคมศึกษา ป.โท บริหารฯ	๔๔-๑-๐๘-๖๕๐๐-๐๘๗	ครู		๔๔-๑-๐๘-๖๕๐๐-๐๘๗	ครู		๓๓๗,๕๖๐	๔๒,๐๐๐	-	๓๗๙,๕๖๐
๒๗๙	นางสาวรุ่งอรุณ แก้วมณี	ครุศาสตรบัณฑิต การศึกษาพิเศษ	๔๔-๑-๐๘-๖๕๐๐-๐๘๘	ครู		๔๔-๑-๐๘-๖๕๐๐-๐๘๘	ครู		๒๘๕,๙๖๐	-	-	๒๘๕,๙๖๐
๒๘๐	นางสาวณัฐชยา วงษาอินทร์	ครุศาสตรบัณฑิต การศึกษาพิเศษ	๔๔-๑-๐๘-๖๕๐๐-๐๘๙	ครู		๔๔-๑-๐๘-๖๕๐๐-๐๘๙	ครู		๒๗๖,๖๐๐	-	-	๒๗๖,๖๐๐
๒๘๑	นางสาวพิมพ์นิภา คำจิ่ง	ครุศาสตรบัณฑิต ภาษาไทย	๔๔-๑-๐๘-๖๕๐๐-๐๙๐	ครู		๔๔-๑-๐๘-๖๕๐๐-๐๙๐	ครู		๒๕๑,๒๘๐	-	-	๒๕๑,๒๘๐
๒๘๒	นายสุทธิศักดิ์ สำโทะ	ปริญญาตรี วท.บ. (การฝึกและการจัดการกีฬา)	๔๔-๑-๐๘-๖๕๐๐-๐๙๑	ครูผู้ช่วย		๔๔-๑-๐๘-๖๕๐๐-๐๙๑	ครูผู้ช่วย		๑๘๐,๖๐๐	-	-	๑๘๐,๖๐๐
๒๘๓	นางอังวรา ว่องไฉ	ศึกษานอกระบบ การศึกษาปฐมวัย	๔๔-๑-๐๘-๖๕๐๐-๐๙๒	ครู		๔๔-๑-๐๘-๖๕๐๐-๐๙๒	ครู		๓๐๖,๒๔๐	-	-	๓๐๖,๒๔๐
๒๘๔	นางสาวสุพิชญา อ่องอารินทร์	ปวช. (การบัญชี)	๑๗๙-๕	ผู้ช่วยเจ้าพนักงานการเงินและบัญชี	-	๑๗๙-๕	ผู้ช่วยเจ้าพนักงานการเงินและบัญชี	-	๑๘๗,๒๐๐	-	-	๑๘๗,๒๐๐
๒๘๕	นางสาวกวีศรา ดวงเนตร	ปวช. (การบัญชี)	๓๔๒๑-๕	ผู้ช่วยเจ้าพนักงานการเงินและบัญชี	-	๓๔๒๑-๕	ผู้ช่วยเจ้าพนักงานการเงินและบัญชี	-	๑๘๘,๕๖๐	-	๑๐,๘๖๐	๑๙๙,๔๒๐
๒๘๖	นางสาวทิพพร สมประกอบ	ปวช. (การบัญชี)	๒๕๐๖-๕	ผู้ช่วยเจ้าพนักงานพัสดุ	-	๒๕๐๖-๕	ผู้ช่วยเจ้าพนักงานพัสดุ	-	๑๗๒,๔๔๐	-	-	๑๗๒,๔๔๐
๒๘๗	นายพงศ์ศักดิ์ กวางฑู	-	๑๙๔๓-๔	ภารโรง	-	๑๙๔๓-๔	ภารโรง	-	๑๐๘,๐๐๐	-	-	๑๐๘,๐๐๐
๒๘๘	นายอภิรักษ์ แสงวารีย์	-	๒๓๕๘-๔	ภารโรง	-	๒๓๕๘-๔	ภารโรง	-	๑๐๘,๐๐๐	-	-	๑๐๘,๐๐๐
๒๘๙	นางแสงทอง นัมพะพรพิบูลย์	ปริญญาตรี บธ.บ.	๔๔-๑-๒๙-๒๑๐๑-๐๑๕	กองการเจ้าหน้าที่ ผู้อำนวยการกองการเจ้าหน้าที่ (นักบริหารงานทั่วไป)	กลาง	๔๔-๑-๒๙-๒๑๐๑-๐๑๕	กองการเจ้าหน้าที่ ผู้อำนวยการกองการเจ้าหน้าที่ (นักบริหารงานทั่วไป)	กลาง	๗๓๗,๕๒๐	๖๗,๒๐๐	๖๗,๒๐๐	๘๗๑,๙๒๐
๒๙๐	นายลิขิต ไชยวงศ์	ปริญญาตรี ศ.ศ.บ. รัฐศาสตร์	๔๔-๑-๒๙-๒๑๐๑-๐๑๕	หัวหน้าฝ่ายวินัยและส่งเสริมคุณธรรม (นักบริหารงานทั่วไป)	ต้น	๔๔-๑-๒๙-๒๑๐๑-๐๑๕	หัวหน้าฝ่ายวินัยและส่งเสริมคุณธรรม (นักบริหารงานทั่วไป)	ต้น	๔๕๕,๕๒๐	๑,๕๐๐	-	๔๕๗,๐๒๐

ที่	ชื่อ - สกุล	คุณวุฒิการศึกษา	กรอบอัตราเก่า			กรอบอัตราค่าใหม่			เงินเดือน			หมายเหตุ
			เลขที่ตำแหน่ง	ตำแหน่ง	ระดับ	เลขที่ตำแหน่ง	ตำแหน่ง	ระดับ	เงินเดือน	เงินประจำตำแหน่ง	เงินค่าตอบแทน/เงินเพิ่มอื่นๆ	
๒๙๑	นางสาววัลยา สายสวาท	ปริญญาตรี บธ.บ. ปริญญาตรี ร.บ.บ.	๔๔-๑-๒๙-๓๑๐๒-๐๐๑	หัวหน้ากลุ่มงานบรรจุและแต่งตั้ง (นักทรัพยากรบุคคลชำนาญการพิเศษ)	ขพ.	๔๔-๑-๒๙-๓๑๐๒-๐๐๑	หัวหน้ากลุ่มงานบรรจุและแต่งตั้ง (นักทรัพยากรบุคคลชำนาญการพิเศษ)	ขพ.	๔๔๕,๕๖๐	-	๔๒,๐๐๐	๔๘๗,๕๖๐
๒๙๒	-	-	-	หัวหน้ากลุ่มงานส่งเสริมและพัฒนาบุคลากร (นักทรัพยากรบุคคลชำนาญการพิเศษ)	ขพ.	-	หัวหน้ากลุ่มงานส่งเสริมและพัฒนาบุคลากร (นักทรัพยากรบุคคลชำนาญการพิเศษ)	ขพ.	-	-	-	
๒๙๓	นายณัฐพงษ์ จิตประสาร	ปริญญาตรี ศศ.บ.	๔๔-๑-๒๙-๓๑๐๒-๐๐๒	นักทรัพยากรบุคคล	ขก.	๔๔-๑-๒๙-๓๑๐๒-๐๐๒	นักทรัพยากรบุคคล	ขก.	๓๕๖,๑๖๐	-	-	๓๕๖,๑๖๐
๒๙๔	นางพรรณทิพา จันดีคำ	ปริญญาตรี ร.บ.บ.	๔๔-๑-๒๙-๓๑๐๒-๐๐๓	นักทรัพยากรบุคคล	ขก.	๔๔-๑-๒๙-๓๑๐๒-๐๐๓	นักทรัพยากรบุคคล	ขก.	๓๖๒,๖๔๐	-	-	๓๖๒,๖๔๐
๒๙๕	นางเบญจมาศ จุลบุตร	ปริญญาตรี (การตลาด)	๔๔-๑-๒๙-๓๑๐๒-๐๐๔	นักทรัพยากรบุคคล	ปก.	๔๔-๑-๒๙-๓๑๐๒-๐๐๔	นักทรัพยากรบุคคล	ปก.	๒๘๒,๖๐๐	-	-	๒๘๒,๖๐๐
๒๙๖	- ว่าง -	-	๔๔-๑-๒๙-๓๑๐๒-๐๐๕	นักทรัพยากรบุคคล	ปก./ขก.	๔๔-๑-๒๙-๓๑๐๒-๐๐๕	นักทรัพยากรบุคคล	ปก./ขก.	๓๕๕,๓๒๐	-	-	ว่าง
๒๙๗	- ว่าง -	-	๔๔-๑-๒๙-๓๑๐๒-๐๐๖	นักทรัพยากรบุคคล	ปก./ขก.	๔๔-๑-๒๙-๓๑๐๒-๐๐๖	นักทรัพยากรบุคคล	ปก./ขก.	๓๕๕,๓๒๐	-	-	ว่าง
๒๙๘	- ว่าง -	-	๔๔-๑-๒๙-๓๑๐๒-๐๐๗	นักทรัพยากรบุคคล	ปก./ขก.	๔๔-๑-๒๙-๓๑๐๒-๐๐๗	นักทรัพยากรบุคคล	ปก./ขก.	๓๕๕,๓๒๐	-	-	ว่าง
๒๙๙	- ว่าง -	-	๔๔-๑-๒๙-๔๑๐๑-๐๐๕	เจ้านักงานธุรการ	ปจ./ขง.	๔๔-๑-๒๙-๔๑๐๑-๐๐๕	เจ้านักงานธุรการ	ปจ./ขง.	๒๙๗,๙๐๐	-	-	ว่าง
๓๐๐	นางสาวสุดาทิ มั่นประกอบบุญ	-	-	ผู้ช่วยนักทรัพยากรบุคคล	-	-	พนักงานจ้าง ผู้ช่วยนักทรัพยากรบุคคล	-	๑๘๐,๐๐๐	-	-	๑๘๐,๐๐๐
๓๐๑	นายศักดิ์ไชย คำจิ่ง	ปริญญาตรี บธ.บ.	๔๔-๑-๑๒-๓๑๐๕-๐๐๑	หน่วยตรวจสอบภายใน นักวิชาการตรวจสอบภายใน	ขก.	๔๔-๑-๑๒-๓๑๐๕-๐๐๑	หน่วยตรวจสอบภายใน นักวิชาการตรวจสอบภายใน	ขก.	๓๘๙,๔๐๐	-	-	๓๘๙,๔๐๐
๓๐๒	นางสาวสายใจ ชีพชนแดน	ปริญญาตรี การบัญชี	๔๔-๑-๑๒-๓๑๐๕-๐๐๒	นักวิชาการตรวจสอบภายใน	ปก.	๔๔-๑-๑๒-๓๑๐๕-๐๐๒	นักวิชาการตรวจสอบภายใน	ปก.	๒๔๑,๔๔๐	-	-	๒๔๑,๔๔๐
๓๐๓	- ว่าง -	-	๔๔-๑-๑๒-๔๑๐๑-๐๒๕	เจ้านักงานธุรการ	ปจ./ขง.	๔๔-๑-๑๒-๔๑๐๑-๐๒๕	เจ้านักงานธุรการ	ปจ./ขง.	๒๙๗,๙๐๐	-	-	ว่าง